

FUNDO MUNICIPAL DE EDUCAÇÃO

- CENTRO

CNPJ: 30.731.257/0001-84 - CEP: . - - SANTALUZ - BA

NOTA DE LIQUIDAÇÃO

PROCESSO ADM:

EMPENHO: 3 / 2022 Nº SUB-EMPENHO: 385 Data do Sub-Empenho: 02/03/2022 TIPO DO EMPENHO: Estimativo

FORNECEDOR
Nome: 4260 - ARCO CONSTRUCOES E EMPREENDIMENTOS EIRELI Tipo Pessoa: Jurídica
Endereço: R ALTO DA CHACRINHA, 25 Complemento: CASA
Bairro: CONTORNO Cidade: Estado:
CNPJ: 19.650.110/0001-27 Insc. Estadual: CPF: RG:
Conta Corrente: 8681-3 Agência: 2887 Banco: 004 - BANCO DO NORDESTE DO BRASIL S.A.

DOTAÇÃO ORÇAMENTÁRIA
Reduzido: 1002.4451.01 - ORÇAMENTÁRIO E SUPLEMENTAR Data do Empenho: 03/01/2022

Unidade: 0701 - SECRETARIA MUNICIPAL DE EDUCAÇÃO
Função: 12 - Educação
Sub-Função: 361 - Ensino Fundamental
Programa: 004 - EDUCALUZ
Ação: 1.002 - Investimentos em Equipamentos do Ensino Fundamental
Elemento: 4.4.90.51.00 - Obras e Instalações
Fonte: 01 - Rec. de Imp. e Transf. de Impostos - Educação 25%
Sub-Elemento: 4.4.90.51.01 - OBRAS E INSTALACOES (MAO DE OBRA)

| | | | | |
|--|--------------------|----------------|------------------|-------------|
| Modalidade: Tomada de preço p/obras e serviços de engenhar | Nº Lic.: 003-2020 | Saldo Anterior | Valor do Empenho | Saldo Atual |
| Convênio: | Contrato: 130-2020 | 106.000,00 | 5.000,00 | 101.000,00 |
| Patrimônio: - | | | | |

HISTÓRICO
REFERENTE A CONTRATAÇÃO DE EMPRESA DE ENGENHARIA CIVIL PARA CONSTRUÇÃO DE UMA ESCOLA DE 13 SALAS NA SEDE DO MUNICÍPIO DE SANTALUZ-BA, CONFORME CONTRATO 130-2020, LICITAÇÃO 003-2020. REFERENTE A MEDIÇÃO 11. NF Nº 202218.

| Movimentação Empenho | | |
|----------------------|-------------|-------------|
| Saldo Anterior | Sub-Empenho | Saldo Atual |
| 157.884,00 | 110.115,74 | 47.768,26 |

Data do Empenho: 03/01/2022 Data do Liquidação: 02/03/2022

RETENÇÕES



| Código | Descrição | Valor |
|--|--------------------|--------------------------|
| 2.1.8.8.1.01.08.00.02.021 | ISS - FME FONTE 01 | 2.202,32 |
| ## Cento e sete mil e novecentos e treze reais e quarenta e dois centavos ## | | Valor Retido 2.202,32 |
| | | Valor Liquido 107.913,42 |

DOCUMENTOS COMPROBATÓRIOS

| NOTA FISCAL | Data Emissão | Número | Série | Sub-Série | Data Validade | Valor R\$ |
|-------------|--------------|--------|-------|-----------|---------------|------------|
| | 02/03/2022 | 202218 | U | | | 110.115,74 |

DESDOBRAMENTOS (PCASP)

| Código | Descrição | Valor R\$ |
|-----------|-------------------------------|------------|
| 123210601 | LIQUIDAÇÃO OBRAS EM ANDAMENTO | 110.115,74 |

| | |
|--|---|
| Declaro que os materiais foram recebidos e/ou serviços prestados em 02/03/2022.  NILZENE PEREIRA DOS SANTOS Secretária de Educação Matrícula : 0598 | Declaro que a despesa relativa a nota de empenho supra está liquidada em 02/03/2022, podendo efetuar o pagamento.  NAIARA DA CUNHA CARMO Diretor Contábil Matrícula : 6408 |
|--|---|

DOCUMENTAÇÃO CONFERIDA
EM 07/03/22

Carlos Antônio da Silva Filho
Controlador Interno
Decreto 004/2021



FUNDO MUNICIPAL DE EDUCAÇÃO

- CENTRO

CNPJ: 30.731.257/0001-84 - CEP: . - - SANTALUZ - BA

NOTA DE SUB-EMPENHO

EMPENHO: 3 / 2022 Nº SUB-EMPENHO: 385 Data do Sub-Empenho: 02/03/2022 TIPO DO EMPENHO: Estimativo

FORNECEDOR
Nome: 4260 - ARCO CONSTRUCOES E EMPREENDIMENTOS EIRELI Tipo Pessoa: Jurídica
Endereço: R ALTO DA CHACRINHA, 25 Complemento: CASA
Bairro: CONTORNO Cidade: Estado:
CNPJ: 19.650.110/0001-27 Insc. Estadual: CPF: RG:
Conta Corrente: 8681-3 Agência: 2887 Banco: 004 - BANCO DO NORDESTE DO BRASIL S.A.

DOTAÇÃO ORÇAMENTÁRIA
Reduzido: 1002.4451.01 - ORÇAMENTÁRIO E SUPLEMENTAR Data do Empenho: 03/01/2022

Unidade: 0701 - SECRETARIA MUNICIPAL DE EDUCAÇÃO
Função: 12 - Educação
Sub-Função: 361 - Ensino Fundamental
Programa: 004 - EDUCALUZ
Ação: 1.002 - Investimentos em Equipamentos do Ensino Fundamental
Elemento: 4.4.90.51.00 - Obras e Instalações
Fonte: 01 - Rec. de Imp. e Transf. de Impostos - Educacao 25%
Sub-Elemento: 4.4.90.51.01 - OBRAS E INSTALACOES (MAO DE OBRA)

| | | | | |
|--|--------------------|----------------|------------------|-------------|
| Modalidade: Tomada de preço p/obras e serviços de engenharia | Nº Lic.: 003-2020 | Saldo Anterior | Valor do Empenho | Saldo Atual |
| Convênio: | Contrato: 130-2020 | 106.000,00 | 5.000,00 | 101.000,00 |
| Patrimônio: - | | | | |

HISTÓRICO

EMPENHO REFERENTE A CONTRATAÇÃO DE EMPRESA DE ENGENHARIA CIVIL PARA CONSTRUÇÃO DE UMA ESCOLA DE 13 SALAS NA SEDE DO MUNICÍPIO DE SANTALUZ-BA, CONFORME CONTRATO 130-2020, LICITAÇÃO 003-2020.

| Movimentação Empenho | | |
|----------------------|-------------|-------------|
| Saldo Anterior | Sub-Empenho | Saldo Atual |
| 157.884,00 | 110.115,74 | 47.768,26 |

| Nº Ordem | Especificação (Ítem) | Unidade | Quant. | Valor Unitário | Valor Total |
|------------|--|---------|--------|----------------|-------------|
| 2022-01-03 | 16 - PARA OBRAS E SERVIÇOS DE ENGENHARIA | SRV | 1 | 110.115,74 | 110.115,74 |



Cento e dez mil e cento e quinze reais e setenta e quatro centavos ## 110.115,74

Autorizo o empenho da despesa supra mencionada em 02/03/2022.

NILZENE PEREIRA DOS SANTOS
Secretária de Educação
Matrícula : 0598

Declaro que a importância supra foi deduzida do crédito próprio em 02/03/2022

NAIARA DA CUNHA CARMO
Diretor Contábil
Matrícula : 6408



PREFEITURA MUNICIPAL DE QUEIMADAS

SECRETARIA MUNICIPAL DA FAZENDA
NOTA FISCAL DE SERVIÇOS ELETRÔNICA - NFS-e

Número da Nota: 202218
Data da Competência: Março/2022
Data e Hora da Emissão: 02/03/2022 14:10:00
Código Verificação: 580FF6EC8

PRESTADOR DE SERVIÇOS

CPF/CNPJ: 19.650.110/0001-27
Telefone: 753644155...
Nome/Razão Social: ARCO CONSTRUÇÕES E EMPREENDIMENTOS EIRELI
Endereço: RUA ALTO DA CHACRINHA Nº 25 BAIRRO CENTRO CIDADE: QUEIMADAS - BA
E-mail: ARCOCONSTRUCOESEMPREENDIMENTOS@GMAIL.COM

Inscrição Municipal: 154100189
Inscrição Estadual:
Nome Fantasia: *****



TOMADOR DE SERVIÇOS

CPF/CNPJ: 13807870000119
Telefone:
Nome/Razão Social: PREFEITURA MUNICIPAL DE SANTA LUZ
Endereço: AV GETULIO VARGAS Nº SN BAIRRO: CENTRO CIDADE: SANTALUZ - BA CEP: 48880000
E-mail: secretariafinancas2021@outlook.com

Inscrição Municipal:
Inscrição Estadual:

DISCRIMINAÇÃO DOS SERVIÇOS

CONTRATAÇÃO DE EMPRESA DE ENGENHARIA CIVIL PARA CONSTRUÇÃO DE UMA ESCOLA DE 13 SALAS NA SEDE DO MUNICÍPIO DE SANTALUZ-BA. CONTRATO Nº 130/2020 SENDO 40 % SERVIÇOS (R\$ 44.046,30) E 60 % MATERIAIS (R\$ 66.069,44)

DECLARO PARA OS DEVIDOS FINS QUE
 O(s) Serviço(s) foi(ram) prestado(s)
 O(s) Material(is) foi(ram) recebido(s)
 A(s) Obra(s) foi(ram) efetuada(s)
EM 02/03/22 Assinatura

Anderson dos Santos Bispo
Engenheiro Civil
CREA-BA nº 051753514-9

VALOR TOTAL DA NOTA: R\$ 110.115,74

CNAE - 4120-4/00 - CONSTRUÇÃO DE EDIFÍCIOS
Item da Lista de Serviços - 7.02 - EXECUÇÃO, POR ADMINISTRAÇÃO, EMPREITADA OU SUBEMPREITADA, DE OBRAS DE CONSTRUÇÃO CIVIL, HIDRÁULICA OU ELÉTRICA E DE OUTRAS OBRAS SEMELHANTES, INCLUSIVE SONDAGEM, PERFURAÇÃO DE POÇOS, ESCAVAÇÃO, DRENAG



| | | | | | | | |
|-----------------------------------|---------------------------------|-----------------------------------|---------------------------|-------------------------|-------------------------------|-----------------------------------|-------------------------|
| VALOR SERVIÇOS: R\$ 110.115,74 | VALOR DEDUÇÃO: R\$ 66.069,44 | DESC. INCOND: BASE DE R\$ 0,00 | CÁLCULO: R\$ 44.046,30 | ALÍQUOTA: 5% | VALOR ISS: R\$ 0,00 | VALOR ISS RETIDO: R\$ 2.202,32 | DESC. COND: R\$ 0,00 |
| VALOR PIS: R\$ 0,00 | VALOR COFINS: R\$ 0,00 | VALOR IR: R\$ 0,00 | VALOR INSS: R\$ 0,00 | VALOR CSLL: R\$ 0,00 | OUTRAS RETENÇÕES: R\$ 0,00 | VALOR LÍQUIDO: R\$ 107.913,43 | |

DADOS COMPLEMENTARES

OUTRAS INFORMAÇÕES / CRÍTICAS

| | | | | | |
|-------------------------------|-----------------------------|-------------------------|--|-----------------------------------|-------------------|
| EXIGIBILIDADE ISS Exigível | REGIME TRIBUTAÇÃO EIRELI | SIMPLES NACIONAL Não | LOCAL. PRESTAÇÃO SERVIÇO SANTALUZ - BA | LOCAL INCIDÊNCIA SANTALUZ - BA | ISS Retido Sim |
|-------------------------------|-----------------------------|-------------------------|--|-----------------------------------|-------------------|

Observação:

- ISS RETIDO PELO TOMADOR DE SERVIÇOS CNPJ: 13.807.870/0001-19



Licitante: ARCO CONSTRUCOES E EMPREENDIMENTOS EIRELI
 Endereço: R. ALTO DA CHACRINHA, 25, Contorno, Queimadas-BA- CEP 44860-000
 CNPJ: 19.650.110/0001-27
 OBJETO: CONSTRUÇÃO DE UMA ESCOLA DE 13 SALAS NA SEDE DO MUNICÍPIO DE SANTALUZ-BA
 DATA: 28.02.2021

OBRA Nº 001/2021
 DATA DA ORDEM DE SERVIÇO: 01/03/2021
 CONTRATO: Nº 130/2020
 P. ADM. Nº 038-2020
 TOMADA DE PREÇOS Nº: 003/2020



PERÍODO: 18.01.2022 à 28.02.2021

MEDIÇÃO 11

| ITEM | DESCRIÇÃO | UNID | QUANT | V. UNIT | V. TOTAL | REQUILIBRIO | EXEC. PERÍODO | | | | ACUMULADO | | | | SALDO | | |
|------|---|------|----------|--------------|----------------|-------------|---------------|----------------------------------|--------------|--------------------|-----------|-------------|-------|----------|----------|----------------|--|
| | | | | | | | QUANT | VALOR DO PERÍODO SEM REQUILIBRIO | REQUILIBRADO | VALOR REQUILIBRADO | QUANT | VALOR TOTAL | QUANT | V. TOTAL | | | |
| 1 | SERVIÇOS PRELIMINARES | | | | | | | | | | | | | | | | |
| 1.1 | PLACADOS CONCRETOS EM CHAPA DE AÇO GALVANIZADO | m² | 6,00 | R\$ 100,00 | R\$ 600,00 | - | R\$ - | R\$ - | R\$ - | - | R\$ - | - | R\$ - | - | 6,00 | R\$ 600,00 | |
| 1.2 | LOCACÃO DE EQUIPAMENTOS PARA OBRA, ATRAVÉS DE GABARITO DE REAPROVEITAMENTO | m² | 1.490,42 | R\$ 5,00 | R\$ 7.452,10 | - | R\$ - | R\$ - | R\$ - | - | R\$ - | - | R\$ - | - | 1.490,42 | R\$ 7.452,10 | |
| 1.3 | TAPUME DE CHAPA DE MADEIRA COMPENSADA E=6MM, COM PINTURA A ÓCUL E REAPROVEITAMENTO DE 2X | m² | 360,80 | R\$ 19,00 | R\$ 6.855,20 | - | R\$ - | R\$ - | R\$ - | - | R\$ - | - | R\$ - | - | 360,80 | R\$ 6.855,20 | |
| 1.4 | CABINA E LIMPEZA MANUAL DE TERREIRO | m² | 1.560,00 | R\$ 0,93 | R\$ 1.450,80 | - | R\$ - | R\$ - | R\$ - | - | R\$ - | - | R\$ - | - | 1.560,00 | R\$ 1.450,80 | |
| 1.5 | 40A EM POSTE MADEIRA | UN | 1,00 | R\$ 1.078,24 | R\$ 1.078,24 | - | R\$ - | R\$ - | R\$ - | - | R\$ - | - | R\$ - | - | 1,00 | R\$ 1.078,24 | |
| 1.6 | EXECUÇÃO DE DEPOSITO EM CANTEIRO DE OBRA EM CHAPA DE MADEIRA COMPENSADA, NÃO INCLUSIVE MOBILIÁRIO AF_04/2016 | m² | 36,00 | R\$ 200,00 | R\$ 7.200,00 | - | R\$ - | R\$ - | R\$ - | - | R\$ - | - | R\$ - | - | 36,00 | R\$ 7.200,00 | |
| 2 | FUNDAÇÕES E ESTRUTURAS | | | | | | | | | | | | | | | | |
| 2.1 | ESCAVAÇÃO MANUAL DE VALA PARA VIGA BALDRAME, COM PREVISÃO DE FORMA AF_06/2017 | m³ | 122,93 | R\$ 83,42 | R\$ 10.254,82 | - | R\$ - | R\$ - | R\$ - | - | R\$ - | - | R\$ - | - | 122,93 | R\$ 10.254,82 | |
| 2.2 | COMPOSIÇÃO REPRESENTATIVA EXECUÇÃO DE ESTRUTURAS DE CONCRETO ARMADO, PARA EDIFICAÇÃO INSTITUCIONAL, TÊRREA, FOK = 25 MPa, AF_01/2017 | m³ | 89,45 | R\$ 1.806,00 | R\$ 161.546,70 | - | R\$ - | R\$ - | R\$ - | - | R\$ - | - | R\$ - | - | 89,45 | R\$ 161.546,70 | |
| 2.3 | LAJE PREMOLDADA PARA PISO ESP=16, COM CAMADA DE CONCRETO ESP 6CM | m² | 220,59 | R\$ 80,00 | R\$ 17.647,20 | - | R\$ - | R\$ - | R\$ - | - | R\$ - | - | R\$ - | - | 220,59 | R\$ 17.647,20 | |
| 2.4 | ESTRUTURA METÁLICA EM AÇO ESTRUTURAL PERFL 18 X 3 3/8 | KG | 4.447,20 | R\$ 6,27 | R\$ 27.883,94 | - | R\$ - | R\$ - | R\$ - | - | R\$ - | - | R\$ - | - | 4.447,20 | R\$ 27.883,94 | |
| 2.5 | IMPERMEABILIZAÇÃO DE CALHAS, LAJES, DESCOBERTAS, COM EMULSAO ASFALTICA COM ELASTOMEROS, 3 DEMAOS | m² | 265,13 | R\$ 36,16 | R\$ 9.587,10 | - | R\$ - | R\$ - | R\$ - | - | R\$ - | - | R\$ - | - | 265,13 | R\$ 9.587,10 | |
| 3 | COBERTURA | | | | | | | | | | | | | | | | |
| 3.1 | ESTRUTURA METÁLICA EM TESSOURAS OU TRELÍÇAS, VAO LIVRE DE 12M, FORNECIMENTO E MONTAGEM, NÃO SENDO CONSIDERADOS OS FECHAMENTOS METÁLICOS, AS COLUNAS, OS SERVIÇOS GERAIS EM ALVENARIA E CONCRETO, AS TELHAS DE COBERTURA E A PINTURA DE ACABAMENTO | m² | 1.002,45 | R\$ 40,00 | R\$ 40.098,00 | 49.280,44 | R\$ - | R\$ - | R\$ - | - | R\$ - | - | R\$ - | - | 1.002,45 | R\$ 40.098,00 | |
| 3.2 | TELAMENTO COM TELHA METÁLICA TERMOACÚSTICA E = 30 MM, COM ALTE 2 AGUAS, INCLUSIVE LACAMENTO AF_06/2016 | m² | 1.002,45 | R\$ 40,00 | R\$ 40.098,00 | 116.665,13 | R\$ - | R\$ - | R\$ - | - | R\$ - | - | R\$ - | - | 1.002,45 | R\$ 40.098,00 | |
| 3.3 | PAIÇA EM CHAPA DE AÇO GALVANIZADO NÚMERO 24, DESENVOLVIMENTO DE 100 CM, INCLUSIVE TRANSPORTE VEREAF AF_06/2016 | M | 112,59 | R\$ 36,00 | R\$ 3.940,65 | 6.650,69 | R\$ - | R\$ - | R\$ - | - | R\$ - | - | R\$ - | - | 112,59 | R\$ 3.940,65 | |
| 3.4 | RUIFO EM CHAPA DE AÇO GALVANIZADO NÚMERO 24, CORTE DE 25 CM INCLUSIVE TRANSPORTE VERTICAL AF_06/2016 | M | 119,09 | R\$ 21,36 | R\$ 2.543,76 | 363,22 | R\$ - | R\$ - | R\$ - | - | R\$ - | - | R\$ - | - | 119,09 | R\$ 2.543,76 | |
| 4 | ALVENARIA DE VEDACÃO DE BLOCOS CERÂMICOS FURADOS NA HORIZONTAL, DE 9X19X19CM, ESPESURA SEM 11 PAREDES COM AREALOIDADA MAIOR OU IGUAL A 6MM, COM ARGAMASSA DE ASSENTAMENTO COM PREPARO EM BETONERA AF_06/2014 | m³ | 2.789,00 | R\$ 42,00 | R\$ 117.138,00 | - | R\$ - | R\$ - | R\$ - | - | R\$ - | - | R\$ - | - | 2.789,00 | R\$ 117.138,00 | |
| 4.1 | ALVENARIA EM TÍTULO GERÂMICO COM ARGAMASSA TRACO 1:28 (CIMENTO, CAL E AREIA) | m³ | 4,08 | R\$ 74,41 | R\$ 303,59 | - | R\$ - | R\$ - | R\$ - | - | R\$ - | - | R\$ - | - | 4,08 | R\$ 303,59 | |
| 4.2 | ALVENARIA EM TÍTULO GERÂMICO COM ARGAMASSA TRACO 1:28 (CIMENTO, CAL E AREIA) | m³ | 29,60 | R\$ 101,95 | R\$ 3.017,72 | - | R\$ - | R\$ - | R\$ - | - | R\$ - | - | R\$ - | - | 29,60 | R\$ 3.017,72 | |
| 4.3 | DIVISÓRIA EM GRANITO BRANCO POLIDO, ESP = 3CM, ASSENTADO COM ARGAMASSA TRACO 1:4, ARREIMATE EM CIMENTO BRANCO, EXCLUSIVE FERRELAGENS | m² | 40,32 | R\$ 221,07 | R\$ 8.913,54 | - | R\$ - | R\$ - | R\$ - | - | R\$ - | - | R\$ - | - | 40,32 | R\$ 8.913,54 | |
| 4.4 | GRADIL DE FERRO EM BARRA CHATA 3/8" | m² | 52,55 | R\$ 50,00 | R\$ 2.627,50 | 13.600,47 | R\$ - | R\$ - | R\$ - | - | R\$ - | - | R\$ - | - | 52,55 | R\$ 2.627,50 | |
| 4.5 | CHAPIM DE CONCRETO APARENTE COM ACABAMENTO DESEMPENADO, FORMA DE COMPENSO PLASTIFICADO (MADEIRIT) DE 14 X 10 CM, FLUNDO NO LOCAL | M | 349,65 | R\$ 26,04 | R\$ 9.104,89 | - | R\$ - | R\$ - | R\$ - | - | R\$ - | - | R\$ - | - | 349,65 | R\$ 9.104,89 | |
| 4.6 | FORRO EM DRWALL, PARA AMBIENTES RESIDENCIAIS, INCLUSIVE ESTRUTURA DE FIXAÇÃO AF_05/2017 P | m² | 534,97 | R\$ 33,83 | R\$ 18.098,04 | 10.255,37 | R\$ - | R\$ - | R\$ - | - | R\$ - | - | R\$ - | - | 534,97 | R\$ 18.098,04 | |
| 4.7 | ACABAMENTOS PARA FORRO (MOLDURA DE GESSO) AF_05/2017 | M | 629,25 | R\$ 1,70 | R\$ 1.069,73 | 295,75 | R\$ - | R\$ - | R\$ - | - | R\$ - | - | R\$ - | - | 629,25 | R\$ 1.069,73 | |
| 5 | PISO | | | | | | | | | | | | | | | | |
| 5.1 | FORNECIMENTO/INSTALAÇÃO LONA PLÁSTICA PRETA, PARA IMPERMEABILIZAÇÃO, ESPESURA 150 MICRAS | m² | 1.490,42 | R\$ 3,47 | R\$ 5.171,76 | - | R\$ - | R\$ - | R\$ - | - | R\$ - | - | R\$ - | - | 1.490,42 | R\$ 5.171,76 | |
| 5.2 | PREPARO MANUAL, APLICADO EM AREAS SECAS SOBRE LAJE, INCLUSIVE ESPESURA 5CM AF_06/2014 | m² | 1.490,42 | R\$ 28,00 | R\$ 41.731,76 | 18.973,05 | R\$ - | R\$ - | R\$ - | - | R\$ - | - | R\$ - | - | 1.490,42 | R\$ 41.731,76 | |
| 5.3 | PISO INDUSTRIAL DE ALTA RESISTÊNCIA, ESPESURA 8MM, INCLUSIVE JUNTAS DE DILATAÇÃO PLÁSTICAS E POLIMENTO MECANIZADO | m² | 1.427,48 | R\$ 40,00 | R\$ 57.099,20 | 53.987,75 | R\$ - | R\$ - | R\$ - | - | R\$ - | - | R\$ - | - | 1.427,48 | R\$ 57.099,20 | |
| 5.4 | RODAPE EM MARMORITE, ALTURA 10CM | M | 629,25 | R\$ 6,00 | R\$ 3.775,50 | - | R\$ - | R\$ - | R\$ - | - | R\$ - | - | R\$ - | - | 629,25 | R\$ 3.775,50 | |



Andersson dos Santos Bispo
 Engenheiro Civil
 CREA-BA nº 051753514-9

Rafael de Araújo Brito
 Engenheiro Civil
 CREA/BA 96382

Licitação: ARCO CONSTRUCOES E EMPREENDIMENTOS EIRELI
 Endereço: R. ALTO DA CHACRINHÁ, 25, Contorno, Queimadas-BA- CEP 48860-000
 CNPJ: 19.650.110/0001-27
 OBJETO: CONSTRUÇÃO DE UMA ESCOLA DE 13 SALAS NA SEDE DO MUNICÍPIO DE SANTALUZ-BA
 DATA: 28.02.2021

OBRA Nº 001/2021
 DATA DA ORDEM DE SERVIÇO: 07/03/2021
 CONTRATO: Nº 130/2020
 P. ADM. Nº 038.2020
 TOMADA DE PREÇOS Nº 003/2020



MEIÇÃO 11

PERÍODO: 18.01.2021 À 28.02.2021

| ITEM | DESCRIÇÃO | UNID | QUANT | V. UNIT | V. TOTAL | REQUILIBRIO | EXEC. PERÍODO | | ACUMULADO | | SALDO | | |
|----------------------|---|------|----------|------------|----------------|-------------|---------------|----------------------------------|--------------------|-------|-------------|----------------|--------------|
| | | | | | | | QUANT | VALOR DO PERÍODO SEM REQUILIBRIO | VALOR REQUILIBRADO | QUANT | VALOR TOTAL | QUANT | V. TOTAL |
| 5.5 | EXECUÇÃO DE PASSEIO (CALÇADA) DO PISO DE CONCRETO COM REVESTIMENTO EM LODO, FEITO EM OBRA, ACABAMENTO CONVENCIONAL. AF_08/2014 | m² | 28,80 | R\$ 400,00 | R\$ 11.520,00 | - | - | 28,80 | R\$ 11.520,00 | R\$ - | 28,80 | R\$ 11.520,00 | R\$ - |
| 5.6 | REVESTIMENTO CERÂMICO PARA PAREDES TIPO ESMALTADA EXTRA DE DIMENSÕES 60X90 CM APLICADA EM AMBIENTES DE ÁREA ENTRE 5 M² E 10 M². AF_08/2014 | m² | 62,94 | R\$ 43,63 | R\$ 2.746,07 | - | - | 62,94 | R\$ 2.746,07 | R\$ - | 62,94 | R\$ 2.746,07 | R\$ - |
| 5.7 | EXECUÇÃO DE PAVIMENTO EM PISO INTERTRAVADO COM BLOCO SEXTAVADO DE 25 X 25 CM, ESPESURA 6 CM. AF_12/2015 | m² | 36,75 | R\$ 36,50 | R\$ 1.289,13 | - | - | - | R\$ - | R\$ - | - | R\$ - | R\$ 1.289,13 |
| 5.8 | EMBAZAMENTO DE MATERIAL GRANULAR - PO DE PEDRA REVESTIMENTO. | m² | 5,36 | R\$ 20,00 | R\$ 107,20 | - | - | - | R\$ - | R\$ - | 5,36 | R\$ 107,20 | R\$ - |
| 6.1 | CHAPIÇO APLICADO EM ALVENARIAS E ESTRUTURAS DE CONCRETO INTERNAS, COM Rolo PARA TEXTURA ACRÍLICA ARGAMASSA TRACO 14 E EMULSÃO POLIMÉRICA (ADESIVO) COM PREPARO MANUAL. AF_08/2014 | m² | 5.578,00 | R\$ 2,00 | R\$ 11.156,00 | - | - | 5.578,00 | R\$ 11.156,00 | R\$ - | 5.578,00 | R\$ 11.156,00 | R\$ - |
| 6.2 | ARGAMASSA TRACO 12,8. PREPARO MANUAL, APLICADA MANUALMENTE EM FACES INTERNAS DE PAREDES, ESPESURA DE 20MM, COM EXECUÇÃO DE TALISCAS. AF_08/2014 | m² | 5.578,00 | R\$ 23,00 | R\$ 128.294,00 | - | - | 5.578,00 | R\$ 128.294,00 | R\$ - | 5.578,00 | R\$ 128.294,00 | R\$ - |
| 6.3 | REVESTIMENTO CERÂMICO PARA PAREDES INTERNAS COM PLACAS TIPO ESMALTADA EXTRA DE DIMENSÕES 25X35 CM APLICADAS EM AMBIENTES DE ÁREA MENOR QUE 5 M² A MEIA ALTURA DAS PAREDES. AF_08/2014 | m² | 487,10 | R\$ 30,00 | R\$ 14.613,00 | - | - | 487,10 | R\$ 14.613,00 | R\$ - | 487,10 | R\$ 14.613,00 | R\$ - |
| 6.4 | REVESTIMENTO CERÂMICO PARA PAREDES INTERNAS COM PLACAS TIPO ESMALTADA EXTRA DE DIMENSÕES 10X10 CM APLICADAS EM AMBIENTES DE ÁREA MENOR QUE 5 M² A MEIA ALTURA DAS PAREDES. AF_08/2014 | m² | 833,00 | R\$ 26,00 | R\$ 20.825,00 | - | - | 833,00 | R\$ 20.825,00 | R\$ - | 833,00 | R\$ 20.825,00 | R\$ - |
| 6.5 | REVESTIMENTO CERÂMICO PARA PAREDES INTERNAS COM PLACAS TIPO ESMALTADA EXTRA DE DIMENSÕES 25X35 CM APLICADAS EM AMBIENTES DE ÁREA MENOR QUE 5 M² A MEIA ALTURA DAS PAREDES. AF_08/2014 | m² | 230,00 | R\$ 40,66 | R\$ 9.351,80 | - | - | 230,00 | R\$ 9.351,80 | R\$ - | 230,00 | R\$ 9.351,80 | R\$ - |
| 6.6 | REVESTIMENTO CERÂMICO PARA PAREDES EXTERNAS EM PASTILHAS DE PORCELANA 5 X 5 CM (PLACAS DE 30 X 30 CM), ALINHADAS A PRUMO, APLICADO EM PANOS SEM VAOS. AF_08/2014 | m² | 88,90 | R\$ 80,00 | R\$ 7.112,00 | - | - | 88,90 | R\$ 7.112,00 | R\$ - | 88,90 | R\$ 7.112,00 | R\$ - |
| 6.7 | APLICAÇÃO E LIXAMENTO DE MASSA LATEX EM PAREDES, UMA DEMÃO. AF_08/2014 | m² | 3.938,00 | R\$ 4,00 | R\$ 15.756,00 | - | - | 3.938,00 | R\$ 15.756,00 | R\$ - | 3.938,00 | R\$ 15.756,00 | R\$ - |
| 6.8 | APLICAÇÃO MANUAL DE FUNDO SELADOR ACRÍLICO EM PAREDES E REVESTIMENTOS. AF_08/2014 | m² | 4.473,00 | R\$ 2,12 | R\$ 9.482,76 | - | - | 4.473,00 | R\$ 9.482,76 | R\$ - | 4.473,00 | R\$ 9.482,76 | R\$ - |
| 6.9 | REVESTIMENTO CERÂMICO PARA PAREDES EXTERNAS EM PASTILHAS DE PORCELANA 5 X 5 CM (PLACAS DE 30 X 30 CM), ALINHADAS A PRUMO, APLICADO EM PANOS SEM VAOS. AF_08/2014 | m² | 4.942,84 | R\$ 9,50 | R\$ 46.956,98 | - | - | 4.942,84 | R\$ 46.956,98 | R\$ - | 4.942,84 | R\$ 46.956,98 | R\$ - |
| 6.10 | PINTURA ESMALTE ACETINADO PARA MADEIRA, DUAS DEMOIS, SOBRE FUNDO NIVELADOR BRANCO. | m² | 221,60 | R\$ 19,16 | R\$ 4.245,86 | - | - | 221,60 | R\$ 4.245,86 | R\$ - | 221,60 | R\$ 4.245,86 | R\$ - |
| 6.11 | PINTURA ESMALTE ALTO BRILHO, DUAS DEMOIS, SOBRE SUPERFÍCIE METÁLICA. | m² | 345,67 | R\$ 22,29 | R\$ 7.704,98 | - | - | 345,67 | R\$ 7.704,98 | R\$ - | 345,67 | R\$ 7.704,98 | R\$ - |
| 6.12 | PINTURA DE QUADRO ESCOLAR COM TINTA ESMALTE ACABAMENTO FOSCO, DUAS DEMOIS SOBRE MASSA ACRÍLICA. | m² | 67,50 | R\$ 10,03 | R\$ 677,03 | - | - | 67,50 | R\$ 677,03 | R\$ - | 67,50 | R\$ 677,03 | R\$ - |
| 6.13 | APLICAÇÃO MANUAL DE PINTURA COM TINTA TEXTURIZADA ACRÍLICA EM SUPERFÍCIES EXTERNAS. | m² | 234,56 | R\$ 22,28 | R\$ 5.226,00 | - | - | 234,56 | R\$ 5.226,00 | R\$ - | 234,56 | R\$ 5.226,00 | R\$ - |
| 6.14 | PEITORIL EM MARMORE BRANCO, LARGURA DE 25CM, ASSENTADO COM ARGAMASSA TRACO 13 CIMENTO E ÁREA MÉDIA. PREPARO MANUAL DA ARGAMASSA. | M | 75,06 | R\$ 68,97 | R\$ 5.176,89 | - | - | 75,06 | R\$ 5.176,89 | R\$ - | 75,06 | R\$ 5.176,89 | R\$ - |
| 7. ESQUADRIAS | | | | | | | | | | | | | |
| 7.1 | KIT DE PORTA DE MADEIRA PARA PINTURA, SEMI-COÇA LITEV OU MÉDIA, PADRÃO MÉDIO, 70X210CM, ESPESURA DE 3,5CM, ITENS INCLUIDOS: DOBRADIÇAS, MONTAGEM E INSTALAÇÃO DO BATENTE, FECHADURA COM EXECUÇÃO DO FUNDO - FORNECIMENTO E INSTALAÇÃO. AF_08/2015 | UN | 14,00 | R\$ 539,77 | R\$ 7.556,78 | - | - | 14,00 | R\$ 7.556,78 | R\$ - | 14,00 | R\$ 7.556,78 | R\$ - |
| 7.2 | KIT DE PORTA DE MADEIRA PARA PINTURA, SEMI-COÇA LITEV OU MÉDIA, PADRÃO MÉDIO, 70X210CM, ESPESURA DE 3,5CM, ITENS INCLUIDOS: DOBRADIÇAS, MONTAGEM E INSTALAÇÃO DO BATENTE, FECHADURA COM EXECUÇÃO DO FUNDO - FORNECIMENTO E INSTALAÇÃO. AF_08/2015 | UN | 2,00 | R\$ 579,33 | R\$ 1.158,66 | - | - | 2,00 | R\$ 1.158,66 | R\$ - | 2,00 | R\$ 1.158,66 | R\$ - |
| 7.3 | KIT DE PORTA DE MADEIRA PARA PINTURA, SEMI-COÇA LITEV OU MÉDIA, PADRÃO MÉDIO, 80X210CM, ESPESURA DE 3,5CM, ITENS INCLUIDOS: DOBRADIÇAS, MONTAGEM E INSTALAÇÃO DO BATENTE, FECHADURA COM EXECUÇÃO DO FUNDO - FORNECIMENTO E INSTALAÇÃO. AF_08/2015 | UN | 28,00 | R\$ 607,45 | R\$ 17.008,60 | - | - | 28,00 | R\$ 17.008,60 | R\$ - | 28,00 | R\$ 17.008,60 | R\$ - |



Andersom dos Santos Bispo
 Engenheiro Civil
 CREA-BA nº 051753514-9

K. P. P. Pereira
 Engenheiro Civil
 CREA/BA 96382

Licitante: ARCO CONSTRUCOES E EMPREENDIMENTOS EIRELI
 Endereço: R. ALTO DA CHACRINHÁ, 25, Contorno, Queimadas/BA - CEP 48860-000
 CNPJ: 19.650.110/0001-27
 OBJETO: CONSTRUÇÃO DE UMA ESCOLA DE 13 SALAS NA SEDE DO MUNICÍPIO DE SANTALUZ/BA
 DATA: 28.02.2021

ORBA Nº 001/2021
 DATA DA ORDEM DE SERVIÇO: 01/03/2021
 CONTRATO: N.º 130/2020
 P. ADM. Nº 03-2020
 TOMADA DE PREÇOS N.º 003/2020



MEDIÇÃO 11

PERÍODO: 18.01.2022 À 28.02.2021

| ITEM | DESCRIÇÃO | UNID | QUANT | V. UNIT | V. TOTAL | REQUILIBRIO | QUANT | VALOR DO PERÍODO SEM REQUILIBRIO | VALOR REQUILIBRADO | ACUMULADO | | SALDO | |
|------|---|------|--------|------------|---------------|-------------|--------|----------------------------------|--------------------|-----------|---------------|-------|------------|
| | | | | | | | | | | QUANT | VALOR TOTAL | QUANT | V. TOTAL |
| 7.4 | KIT DE PORTA DE MADEIRA PARA PINTURA SEM COCA (TEVE OU MEDIA) PARA O MEIO 90X10CM, ESPESURA DE 3,5CM, ITENS BATERIA, FECHADURA, MONTAGEM E INSTALAÇÃO DO BATERIA, FECHADURA EM EXTERNO DO PISO - FECHADURA DE EMBUTIR PARA PORTAS E JANELAS COM ACABAMENTO PADRÃO POPULAR, COM MEDIDAÇÃO DE FURTO - FORNECIMENTO E INSTALAÇÃO. AF_09/2015 | UN | 2,00 | R\$ 634,92 | R\$ 1.269,84 | - | - | - | - | 2,00 | R\$ 1.269,84 | - | - |
| 7.5 | CAYLHO FIXO DE ALUMÍNIO PARA VIDRO | m² | 245,64 | R\$ 50,00 | R\$ 12.282,00 | 38.379,53 | - | - | - | 245,64 | R\$ 47.661,53 | - | - |
| 7.6 | VIDRO TEMPERADO INCOLOR ESPESURA 6MM FORNECIMENTO E INSTALAÇÃO, INCLUSIVE MASSA PARA VEDAÇÃO | m² | 245,64 | R\$ 60,00 | R\$ 14.738,40 | 23.827,08 | - | - | - | 245,64 | R\$ 38.565,48 | - | - |
| 7.7 | JOGO DE FERRAGENS GROMADAS PARA PORTA DE VIDRO TEMPERADO, UMA FOLHA COMPOSTO DE DOBRADILHAS SUPERIOR E INFERIOR, TRINCO, FECHADURA CONTRA FECHADURA COM CAPUCHINHO SEM MOLDE E PUXADOR | UN | 1,00 | R\$ 400,00 | R\$ 400,00 | - | - | - | - | 1,00 | R\$ 400,00 | - | - |
| 7.8 | VIDRO TEMPERADO INCOLOR ESPESURA 10MM, FORNECIMENTO E INSTALAÇÃO, INCLUSIVE MASSA PARA VEDAÇÃO | m² | 13,65 | R\$ 150,00 | R\$ 2.047,50 | - | - | - | - | 13,65 | R\$ 2.047,50 | - | - |
| 8 | INSTALAÇÕES ELÉTRICAS | | | | | | | | | | | | |
| 8.1 | PONTO DE ILUMINAÇÃO RESIDENCIAL INCLUINDO INTERRUPTOR SIMPLES, CAIXA ELÉTRICA, ELÉTRICIDADE, CABO, RASGO, QUEBRA E CHUMBAMENTO (EXCLUINDO LUMINÁRIA E LÂMPADA). AF_01/2016 | UN | 148,00 | R\$ 101,24 | R\$ 14.983,52 | - | 96,00 | R\$ 9.718,04 | R\$ - | 148,00 | R\$ 14.983,52 | - | - |
| 8.2 | PONTO DE TOMADA RESIDENCIAL INCLUINDO TOMADA (2 MODULOS) 10x250V, CAIXA ELÉTRICA, ELÉTRICIDADE, CABO, RASGO, QUEBRA E CHUMBAMENTO. AF_01/2016 | UN | 90,00 | R\$ 137,00 | R\$ 12.330,00 | - | - | - | - | 90,00 | R\$ 12.330,00 | - | - |
| 8.3 | TOMADA PARA TELEFONE DE 4 PÓLOS PADRÃO TELEBRAS - FORNECIMENTO E INSTALAÇÃO | UN | 6,00 | R\$ 20,41 | R\$ 122,46 | - | - | - | - | 6,00 | R\$ 122,46 | - | - |
| 8.4 | FIO TELEFÔNICO FI 0,6MM, 2 CONDUTORES (USO INTERNO) - FORNECIMENTO E INSTALAÇÃO | M | 320,00 | R\$ 1,32 | R\$ 422,40 | - | - | - | - | 320,00 | R\$ 422,40 | - | - |
| 8.5 | CAIXA RETANGULAR 4" X 2" BAIXA (0,30 M DO PISO), PVC, INSTALAÇÃO EM PAREDE - FORNECIMENTO E INSTALAÇÃO. AF_12/2015 | UN | 230,00 | R\$ 7,08 | R\$ 1.628,40 | - | - | - | - | 230,00 | R\$ 1.628,40 | - | - |
| 8.6 | CABO DE COBRE FLEXÍVEL, ISOLADO, 4 MM², ANTI-CHAMA 450/750 V, PARA CIRCUITOS TERMINAIS - FORNECIMENTO E INSTALAÇÃO. AF_12/2015 | M | 220,00 | R\$ 3,15 | R\$ 693,00 | - | 15,00 | R\$ 47,25 | R\$ - | 215,00 | R\$ 677,25 | 5,00 | R\$ 15,75 |
| 8.7 | CABO DE COBRE FLEXÍVEL, ISOLADO, 6 MM², ANTI-CHAMA 450/750 V, PARA CIRCUITOS TERMINAIS - FORNECIMENTO E INSTALAÇÃO. AF_12/2015 | M | 340,00 | R\$ 4,25 | R\$ 1.445,00 | - | 130,00 | R\$ 552,50 | R\$ - | 330,00 | R\$ 1.402,50 | 10,00 | R\$ 42,50 |
| 8.8 | CABO DE COBRE FLEXÍVEL, ISOLADO, 10 MM², ANTI-CHAMA 450/750 V, PARA CIRCUITOS TERMINAIS - FORNECIMENTO E INSTALAÇÃO. AF_12/2015 | M | 120,00 | R\$ 6,80 | R\$ 816,00 | - | 60,00 | R\$ 408,00 | R\$ - | 110,00 | R\$ 748,00 | 10,00 | R\$ 68,00 |
| 8.9 | CABO DE COBRE FLEXÍVEL, ISOLADO, 16 MM², ANTI-CHAMA 450/750 V, PARA CIRCUITOS TERMINAIS - FORNECIMENTO E INSTALAÇÃO. AF_12/2015 | M | 120,00 | R\$ 10,38 | R\$ 1.245,60 | - | 50,00 | R\$ 519,00 | R\$ - | 110,00 | R\$ 1.141,80 | 10,00 | R\$ 103,80 |
| 8.10 | ELÉTRICIDADE FLEXÍVEL, CORRUGADO, PVC, DN 25 MM (1/2"), PARA CIRCUITOS TERMINAIS, INSTALADO EM LAJE - FORNECIMENTO E INSTALAÇÃO. AF_12/2015 | M | 300,00 | R\$ 4,40 | R\$ 1.320,00 | - | - | - | - | 300,00 | R\$ 1.320,00 | - | - |
| 8.11 | ELÉTRICIDADE FLEXÍVEL, CORRUGADO, PVC, DN 32 MM (1 1/4"), PARA CIRCUITOS TERMINAIS, INSTALADO EM LAJE - FORNECIMENTO E INSTALAÇÃO. AF_12/2015 | M | 300,00 | R\$ 6,02 | R\$ 1.806,00 | - | - | - | - | 300,00 | R\$ 1.806,00 | - | - |
| 8.12 | ELÉTRICIDADE RÍGIDA ROSCAVEL, PVC, DN 20 MM (1/2"), PARA CIRCUITOS TERMINAIS, INSTALADO EM FORRO - FORNECIMENTO E INSTALAÇÃO. AF_12/2015 | M | 280,00 | R\$ 5,98 | R\$ 1.674,40 | - | - | - | - | 280,00 | R\$ 1.674,40 | - | - |
| 8.13 | DISJUNTOR TERMOMAGNETICO MONOPOLAR PADRÃO NEMA (AMERICANO), 10 A 30A, 240V, FORNECIMENTO E INSTALAÇÃO | UN | 20,00 | R\$ 10,71 | R\$ 214,20 | - | 20,00 | R\$ 214,20 | R\$ - | 20,00 | R\$ 214,20 | - | - |
| 8.14 | DISJUNTOR TERMOMAGNETICO MONOPOLAR PADRÃO NEMA (AMERICANO), 35 A 50A, 240V, FORNECIMENTO E INSTALAÇÃO | UN | 15,00 | R\$ 16,07 | R\$ 241,05 | - | 15,00 | R\$ 241,05 | R\$ - | 15,00 | R\$ 241,05 | - | - |
| 8.15 | QUADRO DE DISTRIBUIÇÃO DE ENERGIA DE EMBUTIR, EM CHAPA METÁLICA, PARA 40 DISJUNTORES TERMOMAGNETICOS MONOPOLARES, COM BARRAMENTO TRIFÁSICO E NEUTRO, FORNECIMENTO E INSTALAÇÃO | UN | 1,00 | R\$ 476,74 | R\$ 476,74 | - | - | - | - | 1,00 | R\$ 476,74 | - | - |
| 8.16 | LUMINÁRIA TIPO TARTARUGA/PLAFONIERA/CALILÂMPADA FLUORESCENTE 20W | UN | 15,00 | R\$ 53,94 | R\$ 809,10 | - | - | - | - | 15,00 | R\$ 809,10 | - | - |
| 8.17 | LUMINÁRIA TIPO SPOT PARA 1 LÂMPADA INCANDESCENTE/FLUORESCENTE COMPACTA | UN | 111,00 | R\$ 51,45 | R\$ 5.710,95 | - | - | - | - | 111,00 | R\$ 5.710,95 | - | - |
| 8.18 | LÂMPADA LED 10 W BIVOLT BRANCA, FORMA TRADICIONAL (BASE E27) - FORNECIMENTO E INSTALAÇÃO | UN | 111,00 | R\$ 18,77 | R\$ 2.083,47 | - | - | - | - | 111,00 | R\$ 2.083,47 | - | - |
| 8.19 | REFLETOR RETANGULAR FECHADO COM LÂMPADA VAPOR METÁLICO 400 W | UN | 8,00 | R\$ 193,82 | R\$ 1.550,56 | - | - | - | - | 8,00 | R\$ 1.550,56 | - | - |

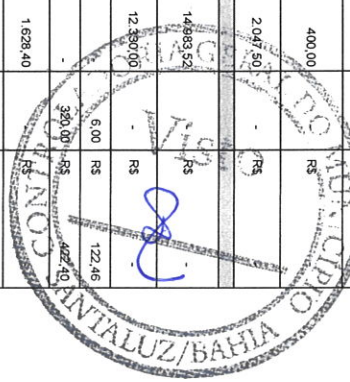

Anderson dos Santos Bispo
 Engenheiro Civil

Rafael A. A. ...
 Engenheiro Civil

CREA-BA nº 051753514-9

Licitação: ARCO CONSTRUÇÕES E EMPREENDIMENTOS EIRELI
 Endereço: R. ALTO DA CHACRINHA, 25, Contorno, Quilmeada/BA - CEP 48860-000
 CNPJ.: 19.650.110/0001-27
 OBJETO: CONSTRUÇÃO DE UMA ESCOLA DE 13 SALAS NA SEDE DO MUNICÍPIO DE SANTALUZ/BA
 DATA: 28.02.2021

OBRA Nº 001/2021
 DATA DA ORDEM DE SERVIÇO 01/03/2021
 CONTRATO Nº 038-2020
 P. ADM. Nº 038-2020
 TOMADA DE PREÇOS Nº 003/2020



MEÇÃO 11

PERÍODO: 18.01.2021 À 28.02.2021

| ITEM | DESCRIÇÃO | UNID | QUANT | V. UNIT | V. TOTAL | EXEC. PERÍODO | | ACUMULADO | | SALDO | |
|------|--|------|--------|--------------|---------------|---------------|-----------------------------------|---------------------|-------|-------------|---------------|
| | | | | | | QUANT | VALOR DO PERÍODO SEM REEQUILIBRIO | VALOR REEQUILIBRADO | QUANT | VALOR TOTAL | QUANT |
| 8.20 | CAIXA DE PROTEÇÃO PARA MEDIDOR MONOFÁSICO FORNECIMENTO E INSTALAÇÃO | UN | 1,00 | R\$ 92,22 | R\$ 92,22 | - | - | - | - | 1,00 | R\$ 92,22 |
| 8.21 | ENTRADA DE ENERGIA ELÉTRICA AÉREA TRIFÁSICA 50A COM PROTEÇÃO PARA MEDIDOR E ATERRAMENTO | UN | 1,00 | R\$ 741,31 | R\$ 741,31 | - | - | - | - | 1,00 | R\$ 741,31 |
| 8.22 | HASTE COPPERWELD 5/8 X 3,0M COM CONECTOR PARA-RAIOS TIPO FRANKLIN - CABO E SUPORTE ISOLADOR H = 30CM | M | 16,00 | R\$ 41,80 | R\$ 668,80 | - | - | - | - | 16,00 | R\$ 668,80 |
| 8.24 | TERMINAL AÉREO EM AÇO GALVANIZADO COM BASE DE FIXAÇÃO | M | 32,00 | R\$ 50,99 | R\$ 1.631,68 | - | - | - | - | 32,00 | R\$ 1.631,68 |
| 8.25 | CORDOALHA DE COBRE NU INCLUSIVE ISOLADORES - 35,00 MM2 - FORNECIMENTO E INSTALAÇÃO | M | 320,00 | R\$ 39,91 | R\$ 12.771,20 | - | - | - | - | 320,00 | R\$ 12.771,20 |
| 9 | INSTALAÇÕES HIDROSANITÁRIAS | | | | | | | | | | |
| 9.1 | PUNTO DE CONSUMO TERMINAL DE ÁGUA FRIA (SUBRAMAL) COM TUBULAÇÃO DE PVC, DN 25 MM, INSTALADO EM RAMAL DE ÁGUA INCLUSIVE RASGO E CHIMBAMENTO EM ALVENARIA, AF_122014 | UN | 52,00 | R\$ 100,00 | R\$ 5.200,00 | - | - | - | - | 52,00 | R\$ 5.200,00 |
| 9.2 | TUBO, PVC, SOLDÁVEL, DN 32 MM, INSTALADO EM RESERVAÇÃO DE ÁGUA DE EDIFICAÇÃO QUE POSSUA RESERVATÓRIO DE FIBRAFIBROCIMENTO FORNECIMENTO E INSTALAÇÃO, AF_0622016 | M | 24,00 | R\$ 9,67 | R\$ 232,08 | - | - | - | - | 24,00 | R\$ 232,08 |
| 9.3 | TUBO, PVC, SOLDÁVEL, DN 40 MM, INSTALADO EM RESERVAÇÃO DE ÁGUA DE EDIFICAÇÃO QUE POSSUA RESERVATÓRIO DE FIBRAFIBROCIMENTO FORNECIMENTO E INSTALAÇÃO, AF_0622016 | M | 58,00 | R\$ 13,84 | R\$ 802,72 | - | - | - | - | 58,00 | R\$ 802,72 |
| 9.4 | JOELHO 90 GRAUS, PVC, SOLDÁVEL, DN 32MM, INSTALADO EM PRUMADA DE ÁGUA - FORNECIMENTO E INSTALAÇÃO, AF_122014 | UN | 12,00 | R\$ 4,71 | R\$ 56,52 | - | - | - | - | 12,00 | R\$ 56,52 |
| 9.5 | JOELHO 90 GRAUS, PVC, SOLDÁVEL, DN 40MM, INSTALADO EM PRUMADA DE ÁGUA - FORNECIMENTO E INSTALAÇÃO, AF_122014 | UN | 14,00 | R\$ 7,26 | R\$ 101,64 | - | - | - | - | 14,00 | R\$ 101,64 |
| 9.6 | TÊ DE REDUÇÃO PVC, SOLDÁVEL, DN 32MM X 35MM, INSTALADO EM RAMAL DE DISTRIBUIÇÃO DE ÁGUA - FORNECIMENTO E INSTALAÇÃO, AF_122014 | UN | 24,00 | R\$ 10,24 | R\$ 245,76 | - | - | - | - | 24,00 | R\$ 245,76 |
| 9.7 | JOELHO 90 GRAUS COM BUCHA DE LATAO PVC, SOLDÁVEL, DN 25MM, X 3/4" INSTALADO EM RAMAL DE ÁGUA - FORNECIMENTO E INSTALAÇÃO, AF_122014 | UN | 22,00 | R\$ 10,63 | R\$ 233,86 | - | - | - | - | 22,00 | R\$ 233,86 |
| 9.8 | REGISTRO DE PRESSÃO BRUTO, LATAO, ROSCÁVEL, 3/4" COM ACABAMENTO E CANOPLA OROMADOS FORNECIDO E INSTALADO EM RAMAL DE ÁGUA, AF_122014 | UN | 4,00 | R\$ 51,97 | R\$ 207,88 | - | - | - | - | 4,00 | R\$ 207,88 |
| 9.9 | REGISTRO DE ESFERA, PVC, SOLDÁVEL, DN 40 MM, INSTALADO EM RESERVAÇÃO DE ÁGUA DE EDIFICAÇÃO QUE POSSUA RESERVATÓRIO DE FIBRAFIBROCIMENTO FORNECIMENTO E INSTALAÇÃO, AF_0622016 | UN | 14,00 | R\$ 24,65 | R\$ 345,10 | - | - | - | - | 14,00 | R\$ 345,10 |
| 9.10 | TORNEIRA DE BOIA REAL, ROSCÁVEL, 1 1/4", FORNECIDA E INSTALADA EM RESERVAÇÃO DE ÁGUA, AF_0622016 | UN | 2,00 | R\$ 58,00 | R\$ 116,00 | - | - | - | - | 2,00 | R\$ 116,00 |
| 9.11 | KIT CAVALETE PARA MEDIÇÃO DE ÁGUA - ENTRADA PRINCIPAL EM AÇO GALVANIZADO DN 40 (1 1/2) FORNECIMENTO E INSTALAÇÃO (EXCLUSIVE HIROMETRO) AF_112016 | UN | 1,00 | R\$ 411,29 | R\$ 411,29 | - | - | - | - | 1,00 | R\$ 411,29 |
| 9.12 | HIROMETRO DN 25 (3/4) 1,5,0 WHH FORNECIMENTO E INSTALAÇÃO AF_112016 | UN | 1,00 | R\$ 107,94 | R\$ 107,94 | - | - | - | - | 1,00 | R\$ 107,94 |
| 9.13 | ADAPTADOR COM FLANGE E ANEL DE VEDAÇÃO, PVC, SOLDÁVEL, DN 32 MM X 1", INSTALADO EM RESERVAÇÃO DE ÁGUA DE EDIFICAÇÃO QUE POSSUA RESERVATÓRIO DE FIBRAFIBROCIMENTO FORNECIMENTO E INSTALAÇÃO, AF_0622016 | UN | 4,00 | R\$ 17,30 | R\$ 69,20 | - | - | - | - | 4,00 | R\$ 69,20 |
| 9.14 | ADAPTADOR COM FLANGE E ANEL DE VEDAÇÃO, PVC, SOLDÁVEL, DN 40 MM X 1 1/4", INSTALADO EM RESERVAÇÃO DE ÁGUA DE EDIFICAÇÃO QUE POSSUA RESERVATÓRIO DE FIBRAFIBROCIMENTO FORNECIMENTO E INSTALAÇÃO, AF_0622016 | UN | 4,00 | R\$ 24,18 | R\$ 96,72 | - | - | - | - | 4,00 | R\$ 96,72 |
| 9.15 | INSTALAÇÃO DE CONJUNTO BOMBA SUBMERSÍVEL, ATE 10 CV | UN | 1,00 | R\$ 180,00 | R\$ 180,00 | - | - | - | - | 1,00 | R\$ 180,00 |
| 9.16 | BOMBA REGALQUE D'ÁGUA TRIFÁSICA 0,5HP | UN | 1,00 | R\$ 616,43 | R\$ 616,43 | - | - | - | - | 1,00 | R\$ 616,43 |
| 9.17 | RESERVATÓRIO 200L EM PVC | UN | 4,00 | R\$ 572,47 | R\$ 2.289,88 | - | - | - | - | 4,00 | R\$ 2.289,88 |
| 9.18 | CONSTRUÇÃO DE GISTERNA CAP 20.000L ENTERRADA | UN | 1,00 | R\$ 6.938,78 | R\$ 6.938,78 | - | - | - | - | 1,00 | R\$ 6.938,78 |
| 9.19 | RAMAL SIFONADA, PVC, DN 100 X 100 X 50 MM, JUNTA ELÁSTICA, FORNECIDA E INSTALADA EM RAMAL DE DESCARGA OU EM RAMAL DE ESSOJO SANITÁRIO, AF_122014 | UN | 16,00 | R\$ 19,46 | R\$ 311,36 | - | - | - | - | 16,00 | R\$ 311,36 |



Anderson de Santos Bispo
 Engenheiro Civil

Rafael Bispo
 Engenheiro Civil

CREA-BA nº 051753514-9

CREA-BA nº 051753514-9

Licitante: ARCO CONSTRUCOES E EMPREENDIMENTOS EIRELI
 Endereço: R. ALTO DA CHACRINHÁ, 25, Contorno, Quilmeada/BA- CEP 48860-000
 CNPJ: 13.650.110/0001-27
 OBJETO: CONSTRUÇÃO DE UMA ESCOLA DE 13 SALAS NA SEDE DO MUNICÍPIO DE SANTALUZ-BA
 DATA: 28.02.2021

OBRA Nº 001/2021
 DATA DA ORDEM DE SERVIÇO: 01/03/2021
 CONTRATO: Nº 130/2020
 P. ADM. Nº 038-2020
 TOMADA DE PREÇOS N.º 003/2020



MEDICÃO 11

PERÍODO: 18.01.2021 A 28.02.2021

| ITEM | DESCRIÇÃO | UNID | QUANT | V. UNIT | V. TOTAL | REQUILIBRIO | EXEC. PERÍODO | | ACUMULADO | | SALDO | |
|------|---|------|--------|--------------|--------------|-------------|---------------|----------------------------------|--------------|--------------------|-------|-------------|
| | | | | | | | QUANT | VALOR DO PERÍODO SEM REQUILIBRIO | REQUILIBRADO | VALOR REQUILIBRADO | QUANT | VALOR TOTAL |
| 9 20 | RALO SIFONADO PVC, DN 100 X 40 MM, JUNTA SOLDADAVEL, FORNECIDO E INSTALADO EM RAMAL DE DESCARGA OU EM RAMAL DE ESGOTO SANITARIO, AF 122014 | UN | 16,00 | R\$ 6,97 | R\$ 111,52 | - | R\$ - | R\$ - | 16,00 | R\$ 111,52 | - | R\$ - |
| 9 21 | TUBO PVC, SERIE NORMAL, ESGOTO PREDIAL, DN 40 MM, FORNECIDO E INSTALADO EM RAMAL DE DESCARGA OU RAMAL DE ESGOTO SANITARIO, AF 122014 | M | 58,00 | R\$ 13,00 | R\$ 754,00 | - | R\$ - | R\$ - | 58,00 | R\$ 754,00 | - | R\$ - |
| 9 22 | TUBO PVC, SERIE NORMAL, ESGOTO PREDIAL, DN 50 MM, FORNECIDO E INSTALADO EM RAMAL DE DESCARGA OU RAMAL DE ESGOTO SANITARIO, AF 122014 | M | 46,00 | R\$ 19,81 | R\$ 911,26 | - | R\$ - | R\$ - | 46,00 | R\$ 911,26 | - | R\$ - |
| 9 23 | TUBO PVC, SERIE NORMAL, ESGOTO PREDIAL, DN 75 MM, FORNECIDO E INSTALADO EM RAMAL DE DESCARGA OU RAMAL DE ESGOTO SANITARIO, AF 122014 | M | 34,00 | R\$ 29,52 | R\$ 1.003,68 | - | R\$ - | R\$ - | 34,00 | R\$ 1.003,68 | - | R\$ - |
| 9 24 | TUBO PVC, SERIE NORMAL, ESGOTO PREDIAL, DN 100 MM, FORNECIDO E INSTALADO EM RAMAL DE DESCARGA OU RAMAL DE ESGOTO SANITARIO, AF 122014 | M | 112,00 | R\$ 38,43 | R\$ 4.304,16 | - | R\$ - | R\$ - | 112,00 | R\$ 4.304,16 | - | R\$ - |
| 9 25 | UBO PVC, SERIE NORMAL, ESGOTO PREDIAL, DN 150 MM, FORNECIDO E INSTALADO EM SUBCOLETOR AEREO DE ESGOTO SANITARIO, AF 122014 | M | 230,00 | R\$ 30,18 | R\$ 6.941,40 | - | R\$ - | R\$ - | 230,00 | R\$ 6.941,40 | - | R\$ - |
| 9 26 | CAIXA DE INSPEÇÃO 80X80X80CM EM ALVENARIA - EXECUÇÃO | UN | 16,00 | R\$ 321,11 | R\$ 5.137,76 | - | R\$ - | R\$ - | 16,00 | R\$ 5.137,76 | - | R\$ - |
| 9 27 | 60MM COM TAMPA, FORNECIDO E INSTALADO | UN | 2,00 | R\$ 196,51 | R\$ 392,82 | - | R\$ - | R\$ - | 2,00 | R\$ 392,82 | - | R\$ - |
| 9 28 | 60X60X60CM, REVESTIDA INTERNAMENTE COM BRANCA (CIMENTO E AREIA, TRAÇO 1:4) E 2:20CM, COM TAMPA PRE-ESCALVADA DE CONCRETO E FUNDO DE CONCRETO 15MPA TIPO C-ESCALVADA E CONCREÇÃO | UN | 9,00 | R\$ 129,53 | R\$ 1.165,77 | - | R\$ - | R\$ - | 9,00 | R\$ 1.165,77 | - | R\$ - |
| 9 29 | SUINDOURO EM ALVENARIA DE TIJOLO GERAMICO MACIÇO DIAMETRO 1,40M E ALTURA 5,00M, COM TAMPA EM CONCRETO ARMADO DIAMETRO 1,60M E ESPESURA 10CM | UN | 3,00 | R\$ 1.646,15 | R\$ 4.938,45 | - | R\$ - | R\$ - | 3,00 | R\$ 4.938,45 | - | R\$ - |
| 9 30 | FOSSA SÉPTICA EM ALVENARIA DE TIJOLO GERAMICO MACIÇO DIMENSÕES EXTERNAS DE 1,90X1,10X1,40 M VOLUME DE 1,90 LITROS, REVESTIDO INTERNAMENTE COM MASSA ÚNICA E IMPERMEABILIZANTE E COM TAMPA DE CONCRETO ARMADO COM ESPESURA DE 8 CM | UN | 3,00 | R\$ 200,00 | R\$ 600,00 | - | R\$ - | R\$ - | 3,00 | R\$ 600,00 | - | R\$ - |
| 9 31 | SIFÃO DO TIPO GARRAFCORPO EM PVC 1/4" X 1/2" | UN | 19,00 | R\$ 11,54 | R\$ 219,26 | - | R\$ - | R\$ - | 19,00 | R\$ 219,26 | - | R\$ - |
| 9 32 | ENGATE FLEXÍVEL EM PLÁSTICO BRANCO, 1/2" X 40CM - FORNECIMENTO E INSTALAÇÃO, AF 122013 | UN | 33,00 | R\$ 9,47 | R\$ 312,51 | - | R\$ - | R\$ - | 33,00 | R\$ 312,51 | - | R\$ - |
| 9 33 | TORNEIRA CROMADA TUBO MOVEL DE PAREDE, 1/2" OU 3/4", PARA PIA DE COZINHA, PADRÃO MÍDIO - FORNECIMENTO E INSTALAÇÃO, AF 122013 | UN | 2,00 | R\$ 51,59 | R\$ 103,18 | - | R\$ - | R\$ - | 2,00 | R\$ 103,18 | - | R\$ - |
| 9 34 | TORNEIRA CROMADA DE MESA, 1/2" OU 3/4", PARA LAVATÓRIO, PADRÃO MÍDIO - FORNECIMENTO E INSTALAÇÃO, AF 122013 | UN | 15,00 | R\$ 44,75 | R\$ 671,25 | - | R\$ - | R\$ - | 15,00 | R\$ 671,25 | - | R\$ - |
| 9 35 | TORNEIRA CROMADA 1/2" OU 3/4" PARA TANQUE, PADRÃO MÍDIO - FORNECIMENTO E INSTALAÇÃO, AF 122013 | UN | 2,00 | R\$ 21,93 | R\$ 43,86 | - | R\$ - | R\$ - | 2,00 | R\$ 43,86 | - | R\$ - |
| 9 36 | VASO SANITÁRIO SIFONADO COM CAIXA ACOPLADA LOUÇA BRANCA, INCLUSO ENGATE FLEXÍVEL EM PLÁSTICO BRANCO, 1/2" X 40CM - FORNECIMENTO E INSTALAÇÃO, AF 122013 | UN | 11,00 | R\$ 270,55 | R\$ 2.976,05 | - | R\$ - | R\$ - | 11,00 | R\$ 2.976,05 | - | R\$ - |
| 9 37 | VASO SANITÁRIO INFANTE SIFONADO COM CAIXA ACOPLADA LOUÇA BRANCA, INCLUSO ENGATE FLEXÍVEL EM PLÁSTICO BRANCO, 1/2" X 40CM - FORNECIMENTO E INSTALAÇÃO, AF 122013 | UN | 4,00 | R\$ 352,26 | R\$ 1.409,04 | - | R\$ - | R\$ - | 4,00 | R\$ 1.409,04 | - | R\$ - |
| 9 38 | EDUPLANTE, PADRÃO POPULAR, INCLUSO SIFÃO TIPO GARRAFCORPO, VALVULA E ENGATE FLEXÍVEL 3/8CM EM PLÁSTICO E TORNEIRA CROMADA DE MESA, PADRÃO POPULAR - FORNECIMENTO E INSTALAÇÃO, AF 122013 | UN | 7,00 | R\$ 125,87 | R\$ 881,09 | - | R\$ - | R\$ - | 7,00 | R\$ 881,09 | - | R\$ - |
| 9 39 | TANQUE DE MARMORE SIFÃO COM COLUNA, 22L OU EQUIVALENTE, INCLUSO SIFÃO TIPO GARRAFCORPO, VALVULA PLÁSTICA E TORNEIRA DE META, PADRÃO POPULAR - FORNECIMENTO E INSTALAÇÃO, AF 122013 | UN | 2,00 | R\$ 205,67 | R\$ 411,34 | - | R\$ - | R\$ - | 2,00 | R\$ 411,34 | - | R\$ - |
| 9 40 | BANCA DE GRANITO CINZA POLIDO PARA PIA DE COZINHA 1,50 X 0,60 M - FORNECIMENTO E INSTALAÇÃO, AF 122013 | UN | 3,00 | R\$ 340,34 | R\$ 1.021,02 | - | R\$ - | R\$ - | 3,00 | R\$ 1.021,02 | - | R\$ - |
| 9 41 | EMBUTIR OVAL LOUÇA BRANCA 35 X 50CM VALVULA METAL CROMADO, SIFÃO FLEXÍVEL PVC, ENGATE 3/8CM FLEXÍVEL PLÁSTICO E TORNEIRA CROMADA DE MESA, PADRÃO POPULAR - FORNEC. E INSTALAÇÃO, AF 122013 | UN | 10,83 | R\$ 325,50 | R\$ 3.525,17 | - | R\$ - | R\$ - | 10,83 | R\$ 3.525,17 | - | R\$ - |
| 9 42 | CUBA DE EMBUTIR DE AÇO INOXIDAVEL, MÉDIA - FORNECIMENTO E INSTALAÇÃO, AF 122013 | UN | 2,00 | R\$ 84,47 | R\$ 168,94 | - | R\$ - | R\$ - | 2,00 | R\$ 168,94 | - | R\$ - |

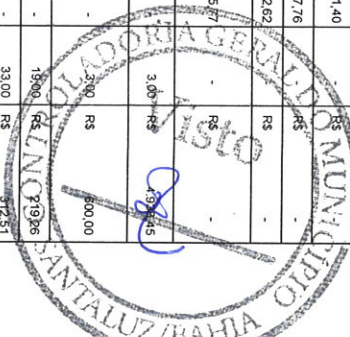

Anderson dos Santos Bispo
 Engenheiro Civil

Engenharia Civil

CREA-BA nº 051753514-9

CREA-BA 003983

Licitante: ARCO CONSTRUCOES E EMPREENDIMENTOS EIRELI
 Endereço: R. ALTO DA CHACRINHA, 25, Contorno, Queimadas/BA - CEP 48860-000
 CNPJ.: 19.650.110/0001-27
 OBJETO: CONSTRUÇÃO DE UMA ESCOLA DE 13 SALAS NA SEDE DO MUNICÍPIO DE SANTALUZ-BA
 DATA: 28.02.2021

ORÇ. Nº 0012/2021
 DATA DA ORDEM DE SERVIÇO: 01/03/2021
 CONTRATO: Nº 130/2020
 P. ADM. Nº 038-2020
 TOMADA DE PREÇOS Nº: 003/2020



| ITEM | DESCRIÇÃO | UNID | QUANT | V. UNIT | V. TOTAL | REQUILIBRIO | QUANT | EXEC. PERIODO | | VALOR REQUILIBRADO | QUANT | VALOR TOTAL | SALDO | |
|------|--|------|----------|------------|--------------|---------------------|-------------------|----------------------------------|----------------------|----------------------|-------------------|-------------------------|---------------|-----------------------|
| | | | | | | | | VALOR DO PERIODO SEM REQUILIBRIO | REQUILIBRADO | | | | ACUMULADO | VALOR TOTAL |
| 9.43 | VALVULA EM METAL CROMADO TIPO AMERICANA 3.1/2" X 1.1/2" | UN | 2,00 | R\$ 28,06 | R\$ 56,12 | - | - | R\$ - | R\$ - | - | - | R\$ 56,12 | 2,00 | R\$ 56,12 |
| 9.44 | KIT DE ACESSORIOS PARA BANHEIRO EM METAL CROMADO 5 PEÇAS, INCLUSIVE FIXAÇÃO AF 10/2016 | UN | 15,00 | R\$ 67,11 | R\$ 1.006,65 | - | - | R\$ - | R\$ - | - | - | R\$ 1.006,65 | 15,00 | R\$ 1.006,65 |
| 10 | SERVIÇOS COMPLEMENTARES | | | | | | | | | | | | | |
| 10.1 | ESCALA TIPO MARINHEIRO EM AÇO CA-50 9,52MM INCLUSO PINTURA COM FUNDO ANTICORROSIVO TIPO ZARCOAO | M | 8,00 | R\$ 55,00 | R\$ 440,00 | - | - | R\$ - | R\$ - | - | - | R\$ 440,00 | 8,00 | R\$ 440,00 |
| 10.2 | PINTURA FINAL DA OBRA | m² | 1.490,42 | R\$ 1,00 | R\$ 1.490,42 | - | - | R\$ - | R\$ - | - | - | R\$ 1.490,42 | 1.490,42 | R\$ 1.490,42 |
| 10.3 | MASTRO SIMPLES DE FERRO GALVANIZADO PI PARA-RAIOS H=3,00M INCLUINDO BASE - FORNECIMENTO E INSTALAÇÃO | UN | 3,00 | R\$ 302,96 | R\$ 908,58 | - | - | R\$ - | R\$ - | - | - | R\$ 908,58 | 3,00 | R\$ 908,58 |
| | | | | | | 1.093.951,96 | 361.809,36 | PERIODO= | R\$ 82.120,94 | R\$ 27.994,81 | ACUMULADO= | R\$ 1.218.810,52 | SALDO= | R\$ 236.950,80 |

VALOR TOTAL DO CONTRATO: R\$ 1.455.761,32
 VALOR TOTAL DO BM: R\$ 110.115,74

ARCO CONSTRUCOES E EMPREENDIMENTOS EIRELI
 FABIO DA SILVA OLIVEIRA
 GERENTE

19.650.110/0001-27

ARCO CONSTRUCOES E EMPREENDIMENTOS EIRELI
 RUA ALTO DA CHACRINHA, 25 CASA
 BAIRRO CONTORNO QUEIMADAS/BA CEP 48 860-000

Rafael Augusto Ferreira
 Engenheiro Civil
 CREA-BA 50992



Anderson dos Santos Bispo
 Engenheiro Civil
 CREA-BA nº 051753514-9



Certidão Negativa de Débitos Tributários

(Emitida para os efeitos dos arts. 113 e 114 da Lei 3.956 de 11 de dezembro de 1981 - Código Tributário do Estado da Bahia)

Certidão Nº: 20221013350

| | |
|---|--------------------|
| RAZÃO SOCIAL | |
| ARCO CONSTRUCOES E EMPREENDIMENTOS EIRELI | |
| INSCRIÇÃO ESTADUAL | CNPJ |
| 114.761.127 - BAIXADO | 19.650.110/0001-27 |

Fica certificado que não constam, até a presente data, pendências de responsabilidade da pessoa física ou jurídica acima identificada, relativas aos tributos administrados por esta Secretaria.

Esta certidão engloba todos os seus estabelecimentos quanto à inexistência de débitos, inclusive os inscritos na Dívida Ativa, de competência da Procuradoria Geral do Estado, ressalvado o direito da Fazenda Pública do Estado da Bahia cobrar quaisquer débitos que vierem a ser apurados posteriormente.

Emitida em 28/02/2022, conforme Portaria nº 918/99, sendo válida por 60 dias, contados a partir da data de sua emissão.

A AUTENTICIDADE DESTE DOCUMENTO PODE SER COMPROVADA NAS INSPETORIAS FAZENDÁRIAS OU VIA INTERNET, NO ENDEREÇO <http://www.sefaz.ba.gov.br>

Válida com a apresentação conjunta do cartão original de inscrição no CPF ou no CNPJ da Secretaria da Receita Federal do Ministério da Fazenda.



Voltar

Imprimir

CAIXA
CAIXA ECONÔMICA FEDERAL

Certificado de Regularidade do FGTS - CRF

Inscrição: 19.650.110/0001-27

Razão Social: RCO CONSTRUÇÕES E EMPREENDIMENTOS EIREL

Endereço: RUA ALTO DA CHACRINHA 25 CASA / CONTORNO / QUEIMADAS /
BA / 48860-000

A Caixa Econômica Federal, no uso da atribuição que lhe confere o Art. 7, da Lei 8.036, de 11 de maio de 1990, certifica que, nesta data, a empresa acima identificada encontra-se em situação regular perante o Fundo de Garantia do Tempo de Serviço - FGTS.

O presente Certificado não servirá de prova contra cobrança de quaisquer débitos referentes a contribuições e/ou encargos devidos, decorrentes das obrigações com o FGTS.

Validade: 12/02/2022 a 13/03/2022

Certificação Número: 2022021202082997930506

Informação obtida em 28/02/2022 16:52:45

A utilização deste Certificado para os fins previstos em Lei esta condicionada a verificação de autenticidade no site da Caixa:
www.caixa.gov.br





PREFEITURA MUNICIPAL DE QUEIMADAS

PRAÇA EVERALDO PROCÓPIO DE OLIVEIRA
QUEIMADAS
BA

CERTIDÃO NEGATIVA DE DÉBITOS

Nº. 816/2021

Passada de acordo com o pedido, do (a) Sr.(ª).

| | | | |
|--|-------------------------|--|--------------------------------------|
| Nome ARCO CONSTRUCOES E EMPREENDEIMENTOS EIRELI | | CPF/C.N.P.J 19.650.110/0001-27 | C.G.A da Empresa 154100189 |
| Endereço: RUA ALTO DA CHACRINHA 25 | | | |
| Bairro: CENTRO | CEP: 48860000 | Município: QUEIMADAS | UF: BA |

CERTIFICO que, verificando em nossos registros, não constam débitos para a empresa supra citado, que impeçam a expedição desta certidão até a presente data em nome do contribuinte acima identificado, ressalvando o direito da Fazenda Pública Municipal de cobrar, em qualquer tempo, os débitos que venham a ser apurados pela autoridade administrativa.

Observação: Esta certidão tem validade de 180 dias.

A aceitação desta certidão está condicionada à verificação de sua autenticidade na Internet, nos endereços <http://www.queimadas.ba.gov.br/>.
Conforme código de controle informado abaixo.

Certidão emitida via internet em:
30/11/2021

Código de Controle da Certidão:

21123.816.20211130.S302.539

Certidão Válida até:29/05/2022





PODER JUDICIÁRIO
JUSTIÇA DO TRABALHO

CERTIDÃO NEGATIVA DE DÉBITOS TRABALHISTAS

Nome: ARCO CONSTRUCOES E EMPREENDIMENTOS EIRELI (MATRIZ E FILIAIS)
CNPJ: 19.650.110/0001-27
Certidão nº: 6903795/2022
Expedição: 28/02/2022, às 17:03:52
Validade: 27/08/2022 - 180 (cento e oitenta) dias, contados da data de sua expedição.

Certifica-se que **ARCO CONSTRUCOES E EMPREENDIMENTOS EIRELI (MATRIZ E FILIAIS)**, inscrito(a) no CNPJ sob o nº **19.650.110/0001-27**, **NÃO CONSTA** como inadimplente no Banco Nacional de Devedores Trabalhistas. Certidão emitida com base nos arts. 642-A e 883-A da Consolidação das Leis do Trabalho, acrescentados pelas Leis ns.º 12.440/2011 e 13.467/2017, e no Ato 01/2022 da CGJT, de 21 de janeiro de 2022. Os dados constantes desta Certidão são de responsabilidade dos Tribunais do Trabalho.

No caso de pessoa jurídica, a Certidão atesta a empresa em relação a todos os seus estabelecimentos, agências ou filiais.

A aceitação desta certidão condiciona-se à verificação de sua autenticidade no portal do Tribunal Superior do Trabalho na Internet (<http://www.tst.jus.br>).

Certidão emitida gratuitamente.

INFORMAÇÃO IMPORTANTE

Do Banco Nacional de Devedores Trabalhistas constam os dados necessários à identificação das pessoas naturais e jurídicas inadimplentes perante a Justiça do Trabalho quanto às obrigações estabelecidas em sentença condenatória transitada em julgado ou em acordos judiciais trabalhistas, inclusive no concernente aos recolhimentos previdenciários, a honorários, a custas, a emolumentos ou a recolhimentos determinados em lei; ou decorrentes de execução de acordos firmados perante o Ministério Público do Trabalho, Comissão de Conciliação Prévia ou demais títulos que, por disposição legal, contiver força executiva.

Dúvidas e sugestões: cndt@tst.jus.br





MINISTÉRIO DA FAZENDA
Secretaria da Receita Federal do Brasil
Procuradoria-Geral da Fazenda Nacional

**CERTIDÃO POSITIVA COM EFEITOS DE NEGATIVA DE DÉBITOS RELATIVOS AOS TRIBUTOS
FEDERAIS E À DÍVIDA ATIVA DA UNIÃO**

Nome: **ARCO CONSTRUCOES E EMPREENDIMENTOS EIRELI**
CNPJ: **19.650.110/0001-27**

Ressalvado o direito de a Fazenda Nacional cobrar e inscrever quaisquer dívidas de responsabilidade do sujeito passivo acima identificado que vierem a ser apuradas, é certificado que:

1. constam débitos administrados pela Secretaria da Receita Federal do Brasil (RFB) com exigibilidade suspensa nos termos do art. 151 da Lei nº 5.172, de 25 de outubro de 1966 - Código Tributário Nacional (CTN), ou objeto de decisão judicial que determina sua desconsideração para fins de certificação da regularidade fiscal, ou ainda não vencidos; e
2. constam nos sistemas da Procuradoria-Geral da Fazenda Nacional (PGFN) débitos inscritos em Dívida Ativa da União (DAU) com exigibilidade suspensa nos termos do art. 151 do CTN, ou garantidos mediante bens ou direitos, ou com embargos da Fazenda Pública em processos de execução fiscal, ou objeto de decisão judicial que determina sua desconsideração para fins de certificação da regularidade fiscal.

Conforme disposto nos arts. 205 e 206 do CTN, este documento tem os mesmos efeitos da certidão negativa.

Esta certidão é válida para o estabelecimento matriz e suas filiais e, no caso de ente federativo, para todos os órgãos e fundos públicos da administração direta a ele vinculados. Refere-se à situação do sujeito passivo no âmbito da RFB e da PGFN e abrange inclusive as contribuições sociais previstas nas alíneas 'a' a 'd' do parágrafo único do art. 11 da Lei nº 8.212, de 24 de julho de 1991.

A aceitação desta certidão está condicionada à verificação de sua autenticidade na Internet, nos endereços <<http://rfb.gov.br>> ou <<http://www.pgfn.gov.br>>.

Certidão emitida gratuitamente com base na Portaria Conjunta RFB/PGFN nº 1.751, de 2/10/2014.

Emitida às 07:32:45 do dia 06/09/2021 <hora e data de Brasília>.

Válida até 05/03/2022.

Código de controle da certidão: **7578.83C9.472E.1FE2**

Qualquer rasura ou emenda invalidará este documento.





FOTO 97: Instalação das telhas sanduiches



FOTO 98: Instalação das telhas sanduiches



FOTO 99: Aterro e compactação do piso



FOTO 100: Aterro e compactação do piso





FOTO 101: Aterro e compactação do piso



FOTO 102: Contrapiso



FOTO 103: Contrapiso



FOTO 104: "Filetamento" para piso de alta resistência



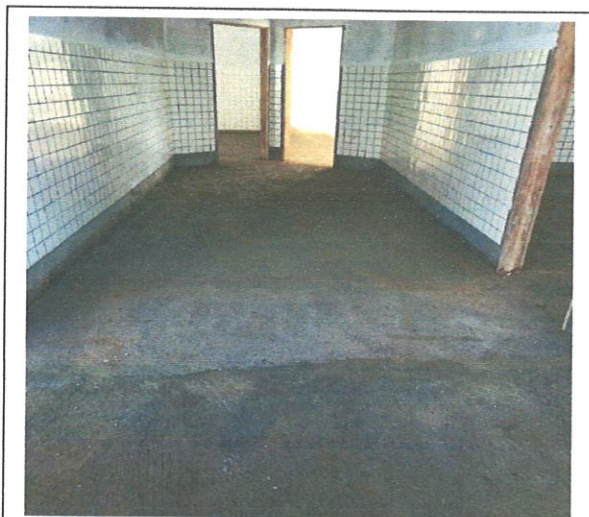

**FOTO109: Assentamento revestimento
cerâmico**

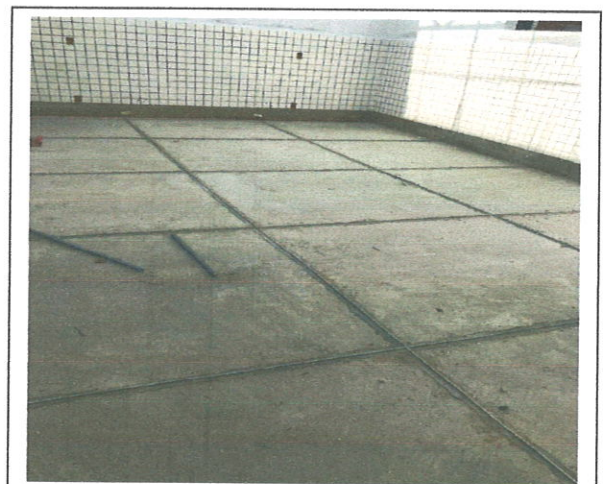

**FOTO 110: Assentamento revestimento
cerâmico**



FOTO 111: Instalação grade



FOTO 112: Instalação grade





FOTO109: Grade



FOTO 110: Grade



**FOTO 111: Quadro de distribuição
(Elétrica)**

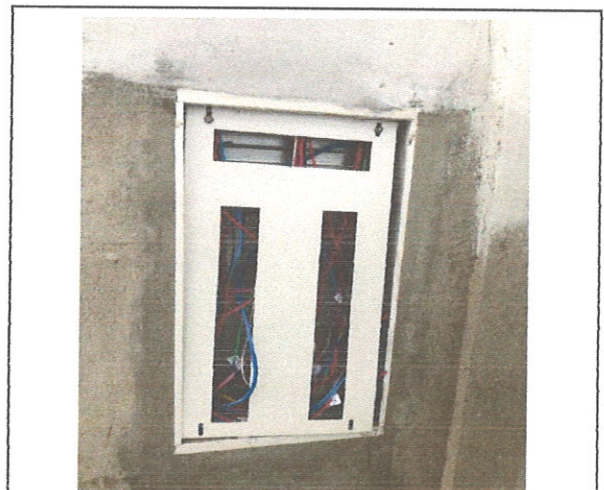

**FOTO 112: Quadro de distribuição
(Elétrica)**





FOTO113: Pintura



FOTO 114: Pintura

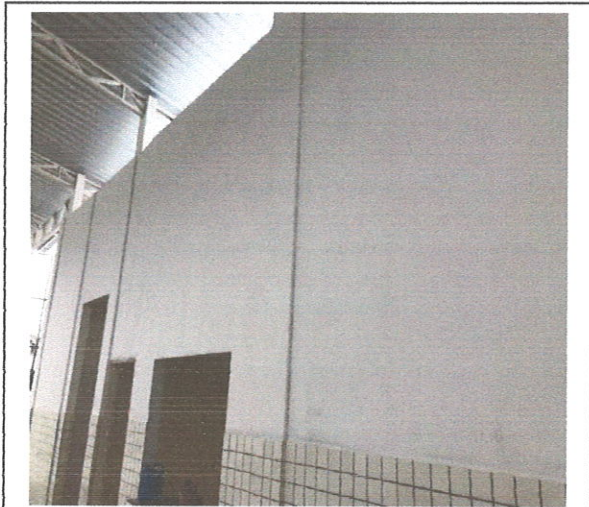

FOTO 115: Pintura



FOTO 116: Pintura





FOTO113: Tapume

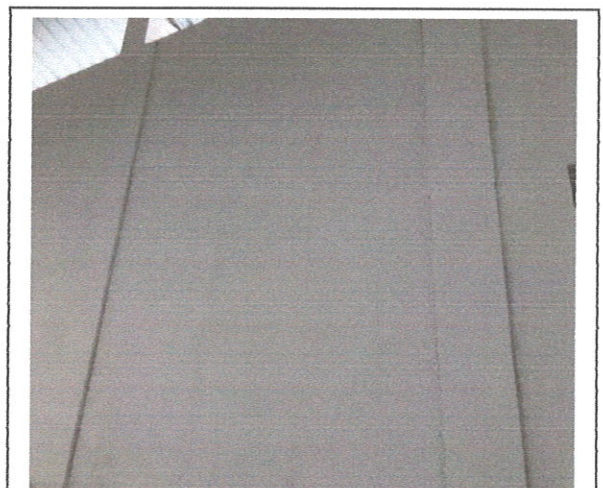

FOTO 114: Peitoril granito



FOTO 115: Peitoril granito



FOTO 116: Ponto de iluminação





RELATÓRIO SEMANAL DE OBRA



| | |
|---|--|
| INTERESSADO: PREF. MUNICIPAL DE SANTALUZ/BA | CONTRATO: 130/2020 |
| OBJETO: CONSTRUÇÃO DE UMA ESCOLA COM 13 SALAS | TP: 003/2020 |
| ENDEREÇO: SEDE DO MUNICÍPIO - SANTALUZ/BA | CONTRATADA: ARCO CONST. E EMPREENDIMENTOS EIRELI |

ANOTAÇÕES

ATIVIDADES DESENVOLVIDAS:

CONTINUAÇÃO ARREIMATE DO REVESTIMENTO CERÂMICO - PAREDES
 CONTINUAÇÃO DO CORTE, ATERRO E COMPACTAÇÃO DO SOLO PARA PISO DE ALTA RESISTÊNCIA
 CONTINUAÇÃO DA CONCRETAGEM DA LAJE DO PALCO

Período: 18/01/2022

Condição do Tempo

Manhã
 Bom Chuva Não Operável

Bom Chuva Não Operável

Noite
 Bom Chuva Não Operável

EFETIVO DA OBRA

| ARCO | |
|------------------|----------|
| Função | Qtde. |
| Engenheiro Civil | 1 |
| Administrativo | 1 |
| Mestre de Obras | 1 |
| Pedreiro | 1 |
| Ajudante Comum | 1 |
| Serralheiro | 0 |
| Pintor | |
| Eletricista | |
| TOTAL | 6 |



ASSINATURAS:

 PREFEITURA MUNICIPAL DE SANTALUZ

 ARCO CONSTRUÇÕES E EMPREENDIMENTOS EIRELI

 ARCO CONSTRUÇÕES E EMPREENDIMENTOS EIRELI

Handwritten notes:
 Rafael de Araújo Pereira
 Engenheiro Civil
 0433 130 1300



RELATÓRIO SEMANAL DE OBRA

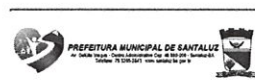

| | |
|---|--|
| INTERESSADO: PREF. MUNICIPAL DE SANTALUZ/BA | CONTRATO: 130/2020 |
| OBJETO: CONSTRUÇÃO DE UMA ESCOLA COM 13 SALAS | TP: 003/2020 |
| ENDEREÇO: SEDE DO MUNICÍPIO - SANTALUZ/BA | CONTRATADA: ARCO CONST. E EMPREENDIMENTOS EIRELI |

ANOTAÇÕES

ATIVIDADES DESENVOLVIDAS:

CONTINUAÇÃO ARREMATÉ DO REVESTIMENTO CERÂMICO - PAREDES
 CONTINUAÇÃO DO CORTE, ATERRO E COMPACTAÇÃO DO SOLO PARA PISO DE ALTA RESISTÊNCIA
 CONTINUAÇÃO DA CONCRETAGEM DA LAJE DO PALCO

Período: 19/01/2022

Condição do Tempo

Manhã

Bom Chuva Não Operável

Bom Chuva Não Operável

Noite

Bom Chuva Não Operável

EFETIVO DA OBRA

ARCO

| Função | Qtde. |
|------------------|----------|
| Engenheiro Civil | 1 |
| Administrativo | 1 |
| Mestre de Obras | 1 |
| Pedreiro | 1 |
| Ajudante Comum | 1 |
| Serralheiro | 0 |
| Pintor | |
| Eletricista | |
| TOTAL | 5 |



ASSINATURAS:

 PREFEITURA MUNICIPAL DE SANTALUZ

 ARCO CONSTRUÇÕES E EMPREENDIMENTOS EIRELI

 ARCO CONSTRUÇÕES E EMPREENDIMENTOS EIRELI
 Rafael de Araújo Pereira
 Engenheiro Civil



RELATÓRIO SEMANAL DE OBRA



| | |
|---|--|
| INTERESSADO: PREF. MUNICIPAL DE SANTALUZ/BA | CONTRATO: 130/2020 |
| OBJETO: CONSTRUÇÃO DE UMA ESCOLA COM 13 SALAS | TP: 003/2020 |
| ENDEREÇO: SEDE DO MUNICÍPIO - SANTALUZ/BA | CONTRATADA: ARCO CONST. E EMPREENDIMENTOS EIRELI |

ANOTAÇÕES

ATIVIDADES DESENVOLVIDAS:

CONTINUAÇÃO ARREIMATE DO REVESTIMENTO CERÂMICO - PAREDES
 CONTINUAÇÃO DO CORTE, ATERRO E COMPACTAÇÃO DO SOLO PARA PISO DE ALTA RESISTÊNCIA
 CONCLUSÃO DA CONCRETAGEM DA LAJE DO PALCO

| | |
|---|--|
| Periodo: | 20/01/2022 |
| Condição do Tempo | |
| Manhã | |
| <input checked="" type="checkbox"/> Bom | <input type="checkbox"/> Chuva <input type="checkbox"/> Não Operável |
| Noite | |
| <input checked="" type="checkbox"/> Bom | <input type="checkbox"/> Chuva <input type="checkbox"/> Não Operável |
| EFETIVO DA OBRA | |
| ARCO | |
| Função | Qtde. |
| Engenheiro Civil | 1 |
| Administrativo | 1 |
| Mestre de Obras | 1 |
| Pedreiro | 1 |
| Ajudante Comum | 1 |
| Serralheiro | 0 |
| Pintor | |
| Eletricista | |
| TOTAL | 6 |



ASSINATURAS:

 PREFEITURA MUNICIPAL DE SANTALUZ

 ARCO CONSTRUÇÕES E EMPREENDIMENTOS EIRELI

 ARCO CONSTRUÇÕES E EMPREENDIMENTOS EIRELI
 Engenheiro Civil



RELATÓRIO SEMANAL DE OBRA



| | |
|---|--|
| INTERESSADO: PREF. MUNICIPAL DE SANTALUZ/BA | CONTRATO: 130/2020 |
| OBJETO: CONSTRUÇÃO DE UMA ESCOLA COM 13 SALAS | TP: 003/2020 |
| ENDEREÇO: SEDE DO MUNICÍPIO - SANTALUZ/BA | CONTRATADA: ARCO CONST. E EMPREENDIMENTOS EIRELI |

ANOTAÇÕES

Período: 21/01/2022

ATIVIDADES DESENVOLVIDAS:

INÍCIO ASSENTAMENTO REVESTIMENTO CERÂMICO PASTILHAS 10 X 10 - PALCO (PAREDES)
CONTINUAÇÃO DO CORTE, ATERRO E COMPACTAÇÃO DO SOLO PARA PISO DE ALTA RESISTÊNCIA

Condição do Tempo

Manhã
 Bom Chuva Não Operável

Noite
 Bom Chuva Não Operável

EFETIVO DA OBRA

ARCO

| Função | Qtde. |
|------------------|----------|
| Engenheiro Civil | 1 |
| Administrativo | 1 |
| Mestre de Obras | 1 |
| Pedreiro | 1 |
| Ajudante Comum | 1 |
| Serralheiro | 0 |
| Pintor | |
| Eletricista | |
| TOTAL | 5 |



ASSINATURAS:

 PREFEITURA MUNICIPAL DE SANTALUZ

 ARCO CONSTRUÇÕES E EMPREENDIMENTOS EIRELI
 Sotelo de Araújo Pereira
 ARCO CONSTRUÇÕES E EMPREENDIMENTOS EIRELI

CR 130/2020



RELATÓRIO SEMANAL DE OBRA



| | |
|---|--|
| INTERESSADO: PREF. MUNICIPAL DE SANTALUZ/BA | CONTRATO: 130/2020 |
| OBJETO: CONSTRUÇÃO DE UMA ESCOLA COM 13 SALAS | TP: 003/2020 |
| ENDEREÇO: SEDE DO MUNICÍPIO - SANTALUZ/BA | CONTRATADA: ARCO CONST. E EMPREENDIMENTOS EIRELI |

| | | | |
|-----------|--|----------|------------|
| ANOTAÇÕES | | Período: | 22/01/2022 |
|-----------|--|----------|------------|

SÁBADO - NÃO HOUE PRODUTIVIDADE NESTE DIA

Condição do Tempo

Manhã
 Bom Chuva Não Operável

Noite
 Bom Chuva Não Operável

EFETIVO DA OBRA

ARCO

| Função | Qtde. |
|------------------|----------|
| Engenheiro Civil | 1 |
| Administrativo | 1 |
| Mestre de Obras | 1 |
| Pedreiro | 1 |
| Ajudante Comum | 1 |
| Serralheiro | 0 |
| Pintor | |
| Eletricista | |
| TOTAL | 5 |



ASSINATURAS:

 PREFEITURA MUNICIPAL DE SANTALUZ

 ARCO CONSTRUÇÕES E EMPREENDIMENTOS EIRELI

 ARCO CONSTRUÇÕES E EMPREENDIMENTOS EIRELI

Ismael de Araújo Pereira
 Daniel
 CREA/BA 50892



RELATÓRIO SEMANAL DE OBRA



| | |
|---|--|
| INTERESSADO: PREF. MUNICIPAL DE SANTALUZ/BA | CONTRATO: 130/2020 |
| OBJETO: CONSTRUÇÃO DE UMA ESCOLA COM 13 SALAS | TP: 003/2020 |
| ENDEREÇO: SEDE DO MUNICÍPIO - SANTALUZ/BA | CONTRATADA: ARCO CONST. E EMPREENDIMENTOS EIRELI |

ANOTAÇÕES

DOMINGO - NÃO HOUVE PRODUTIVIDADE NESTE DIA

| | |
|---|--|
| Período: | 23/01/2022 |
| Condição do Tempo | |
| Manhã | |
| <input checked="" type="checkbox"/> Bom | <input type="checkbox"/> Chuva <input type="checkbox"/> Não Operável |
| <input checked="" type="checkbox"/> Bom | <input type="checkbox"/> Chuva <input type="checkbox"/> Não Operável |
| Noite | |
| <input checked="" type="checkbox"/> Bom | <input type="checkbox"/> Chuva <input type="checkbox"/> Não Operável |
| <input checked="" type="checkbox"/> Bom | <input type="checkbox"/> Chuva <input type="checkbox"/> Não Operável |
| EFETIVO DA OBRA | |
| ARCO | |
| Função | Qtde. |
| Engenheiro Civil | 1 |
| Administrativo | 1 |
| Mestre de Obras | 1 |
| Pedreiro | 1 |
| Ajudante Comum | 1 |
| Serralheiro | 0 |
| Pintor | |
| Eletricista | |
| TOTAL | 5 |



ASSINATURAS:

PREFEITURA MUNICIPAL DE SANTALUZ

ARCO CONSTRUÇÕES E EMPREENDIMENTOS EIRELI

ARCO CONSTRUÇÕES E EMPREENDIMENTOS EIRELI

CREA/BA 50782



RELATÓRIO SEMANAL DE OBRA



| | |
|---|--|
| INTERESSADO: PREF. MUNICIPAL DE SANTALUZ/BA | CONTRATO: 130/2020 |
| OBJETO: CONSTRUÇÃO DE UMA ESCOLA COM 13 SALAS | TP: 003/2020 |
| ENDEREÇO: SEDE DO MUNICÍPIO - SANTALUZ/BA | CONTRATADA: ARCO CONST. E EMPREENDIMENTOS EIRELI |

ANOTAÇÕES

ATIVIDADES DESENVOLVIDAS:

CONTINUAÇÃO ASSENTAMENTO REVESTIMENTO CERÂMICO PASTILHAS 10 X 10 - PALCO (PAREDES)
CONTINUAÇÃO DO CORTE, ATERRRO E COMPACTAÇÃO DO SOLO PARA PISO DE ALTA RESISTÊNCIA

| | |
|---|--|
| Período: | 24/01/2022 |
| Condição do Tempo | |
| Manhã | |
| <input checked="" type="checkbox"/> Bom | <input type="checkbox"/> Chuva <input type="checkbox"/> Não Operável |
| Noite | |
| <input checked="" type="checkbox"/> Bom | <input type="checkbox"/> Chuva <input type="checkbox"/> Não Operável |
| EFETIVO DA OBRA | |
| ARCO | |
| Função | Qtde. |
| Engenheiro Civil | 1 |
| Administrativo | 1 |
| Mestre de Obras | 1 |
| Pedreiro | 1 |
| Ajudante Comum | 1 |
| Serralheiro | 0 |
| Pintor | |
| Eletricista | |
| TOTAL | 6 |



ASSINATURAS:

PREFEITURA MUNICIPAL DE SANTALUZ

ARCO CONSTRUÇÕES E EMPREENDIMENTOS EIRELI

ARCO CONSTRUÇÕES E EMPREENDIMENTOS EIRELI

Engenheiro Civil
CPF: BA. 50122



RELATÓRIO SEMANAL DE OBRA



| | |
|---|--|
| INTERESSADO: PREF. MUNICIPAL DE SANTALUZ/BA | CONTRATO: 130/2020 |
| OBJETO: CONSTRUÇÃO DE UMA ESCOLA COM 13 SALAS | TP: 003/2020 |
| ENDEREÇO: SEDE DO MUNICÍPIO - SANTALUZ/BA | CONTRATADA: ARCO CONST. E EMPREENDIMENTOS EIRELI |

| | |
|-----------|---------------------|
| ANOTAÇÕES | Período: 25/01/2022 |
|-----------|---------------------|

ATIVIDADES DESENVOLVIDAS:

CONTINUAÇÃO ASSENTAMENTO REVESTIMENTO CERÂMICO PASTILHAS 10 X 10 - PALCO (PAREDES)
CONTINUAÇÃO DO CORTE, ATERRO E COMPACTAÇÃO DO SOLO PARA PISO DE ALTA RESISTÊNCIA

Condição do Tempo

Manhã
 Bom Chuva Não Operável

Noite
 Bom Chuva Não Operável

| EFETIVO DA OBRA | |
|------------------|----------|
| ARCO | |
| Função | Qtde. |
| Engenheiro Civil | 1 |
| Administrativo | 1 |
| Mestre de Obras | 1 |
| Pedreiro | 1 |
| Ajudante Comum | 1 |
| Serralheiro | 0 |
| Pintor | |
| Eletricista | |
| TOTAL | 5 |



ASSINATURAS:

PREFEITURA MUNICIPAL DE SANTALUZ

ARCO CONSTRUÇÕES E EMPREENDIMENTOS EIRELI

ARCO CONSTRUÇÕES E EMPREENDIMENTOS EIRELI



RELATÓRIO SEMANAL DE OBRA

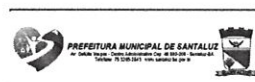

| | |
|---|--|
| INTERESSADO: PREF. MUNICIPAL DE SANTALUZ/BA | CONTRATO: 130/2020 |
| OBJETO: CONSTRUÇÃO DE UMA ESCOLA COM 13 SALAS | TP: 003/2020 |
| ENDEREÇO: SEDE DO MUNICÍPIO - SANTALUZ/BA | CONTRATADA: ARCO CONST. E EMPREENDIMENTOS EIRELI |

ANOTAÇÕES

ATIVIDADES DESENVOLVIDAS:

CONTINUAÇÃO ASSENTAMENTO REVESTIMENTO CERÂMICO PASTILHAS 10 X 10 - PALCO (PAREDES)
CONTINUAÇÃO DO CORTE, ATERRO E COMPACTAÇÃO DO SOLO PARA PISO DE ALTA RESISTÊNCIA

Período: 26/01/2022

Condição do Tempo

Manhã

Bom Chuva Não Operável

Bom Chuva Não Operável

Noite

Bom Chuva Não Operável

EFETIVO DA OBRA

ARCO

| Função | Qtde. |
|------------------|----------|
| Engenheiro Civil | 1 |
| Administrativo | 1 |
| Mestre de Obras | 1 |
| Pedreiro | 1 |
| Ajudante Comum | 1 |
| Serralheiro | 0 |
| Pintor | |
| Eletricista | |
| TOTAL | 5 |



ASSINATURAS:

PREFEITURA MUNICIPAL DE SANTALUZ

ARCO CONSTRUÇÕES E EMPREENDIMENTOS EIRELI

ARCO CONSTRUÇÕES E EMPREENDIMENTOS EIRELI



RELATÓRIO SEMANAL DE OBRA



| | |
|---|--|
| INTERESSADO: PREF. MUNICIPAL DE SANTALUZ/BA | CONTRATO: 130/2020 |
| OBJETO: CONSTRUÇÃO DE UMA ESCOLA COM 13 SALAS | TP: 003/2020 |
| ENDEREÇO: SEDE DO MUNICÍPIO - SANTALUZ/BA | CONTRATADA: ARCO CONST. E EMPREENDIMENTOS EIRELI |

| | | | |
|-----------|--|----------|------------|
| ANOTAÇÕES | | Período: | 27/01/2022 |
|-----------|--|----------|------------|

ATIVIDADES DESENVOLVIDAS:

CONTINUAÇÃO ASSENTAMENTO REVESTIMENTO CERÂMICO PASTILHAS 10 X 10 - PALCO (PAREDES)
CONTINUAÇÃO DO CORTE, ATERRO E COMPACTAÇÃO DO SOLO PARA PISO DE ALTA RESISTÊNCIA

| Condição do Tempo | |
|---|--|
| Manhã | |
| <input checked="" type="checkbox"/> Bom | <input type="checkbox"/> Chuva <input type="checkbox"/> Não Operável |
| <input checked="" type="checkbox"/> Bom | <input type="checkbox"/> Chuva <input type="checkbox"/> Não Operável |
| Noite | |
| <input checked="" type="checkbox"/> Bom | <input type="checkbox"/> Chuva <input type="checkbox"/> Não Operável |
| EFETIVO DA OBRA | |
| ARCO | |
| Função | Qtde. |
| Engenheiro Civil | 1 |
| Administrativo | 1 |
| Mestre de Obras | 1 |
| Pedreiro | 1 |
| Ajudante Comum | 1 |
| Serralheiro | 0 |
| Pintor | |
| Eletricista | |
| TOTAL | 5 |



ASSINATURAS:

PREFEITURA MUNICIPAL DE SANTALUZ

ARCO CONSTRUÇÕES E EMPREENDIMENTOS EIRELI

ARCO CONSTRUÇÕES E EMPREENDIMENTOS EIRELI



RELATÓRIO SEMANAL DE OBRA



| | |
|---|--|
| INTERESSADO: PREF. MUNICIPAL DE SANTALUZ/BA | CONTRATO: 130/2020 |
| OBJETO: CONSTRUÇÃO DE UMA ESCOLA COM 13 SALAS | TP: 003/2020 |
| ENDEREÇO: SEDE DO MUNICÍPIO - SANTALUZ/BA | CONTRATADA: ARCO CONST. E EMPREENDIMENTOS EIRELI |

ANOTAÇÕES

Período: 28/01/2022

ATIVIDADES DESENVOLVIDAS:

CONTINUAÇÃO ASSENTAMENTO REVESTIMENTO CERÂMICO PASTILHAS 10 X 10 - PALCO (PAREDES)
CONTINUAÇÃO DO CORTE, ATERRO E COMPACTAÇÃO DO SOLO PARA PISO DE ALTA RESISTÊNCIA

Condição do Tempo

Manhã
 Bom Chuva Não Operável

Noite
 Bom Chuva Não Operável

EFETIVO DA OBRA
ARCO

| Função | Qtd. |
|------------------|----------|
| Engenheiro Civil | 1 |
| Administrativo | 1 |
| Mestre de Obras | 1 |
| Pedreiro | 1 |
| Ajudante Comum | 1 |
| Serralheiro | 0 |
| Pintor | |
| Eletricista | |
| TOTAL | 6 |



ASSINATURAS:

PREFEITURA MUNICIPAL DE SANTALUZ

ARCO CONSTRUÇÕES E EMPREENDIMENTOS EIRELI
 Rafael de Araújo Ferezi

ARCO CONSTRUÇÕES E EMPREENDIMENTOS EIRELI



RELATÓRIO SEMANAL DE OBRA



| | |
|---|--|
| INTERESSADO: PREF. MUNICIPAL DE SANTALUZ/BA | CONTRATO: 130/2020 |
| OBJETO: CONSTRUÇÃO DE UMA ESCOLA COM 13 SALAS | TP: 003/2020 |
| ENDEREÇO: SEDE DO MUNICÍPIO - SANTALUZ/BA | CONTRATADA: ARCO CONST. E EMPREENDIMENTOS EIRELI |

ANOTAÇÕES

SÁBADO - NÃO HOUE PRODUTIVIDADE NESTE DIA

Período: 29/01/2022

Condição do Tempo

Manhã
 Bom Chuva Não Operável
 Noite
 Bom Chuva Não Operável

EFETIVO DA OBRA

| ARCO | |
|------------------|----------|
| Função | Qtde. |
| Engenheiro Civil | 1 |
| Administrativo | 1 |
| Mestre de Obras | 1 |
| Pedreiro | 1 |
| Ajudante Comum | 1 |
| Serralheiro | 0 |
| Pintor | |
| Eletricista | |
| TOTAL | 5 |



ASSINATURAS:

 PREFEITURA MUNICIPAL DE SANTALUZ

 ARCO CONSTRUÇÕES E EMPREENDIMENTOS EIRELI

 ARCO CONSTRUÇÕES E EMPREENDIMENTOS EIRELI



RELATÓRIO SEMANAL DE OBRA



| | |
|---|--|
| INTERESSADO: PREF. MUNICIPAL DE SANTALUZ/BA | CONTRATO: 130/2020 |
| OBJETO: CONSTRUÇÃO DE UMA ESCOLA COM 13 SALAS | TP: 003/2020 |
| ENDEREÇO: SEDE DO MUNICÍPIO - SANTALUZ/BA | CONTRATADA: ARCO CONST. E EMPREENDIMENTOS EIRELI |

| | | |
|-----------|----------|------------|
| ANOTAÇÕES | Período: | 30/01/2022 |
|-----------|----------|------------|

DOMINGO - NÃO HOUE PRODUTIVIDADE NESTE DIA

Condição do Tempo

Manhã
 Bom Chuva Não Operável

Noite
 Bom Chuva Não Operável

EFETIVO DA OBRA

ARCO

| Função | Qtde. |
|------------------|----------|
| Engenheiro Civil | 1 |
| Administrativo | 1 |
| Mestre de Obras | 1 |
| Pedreiro | 1 |
| Ajudante Comum | 1 |
| Serralheiro | 0 |
| Pintor | |
| Eletricista | |
| TOTAL | 5 |



ASSINATURAS:

 PREFEITURA MUNICIPAL DE SANTALUZ

 ARCO CONSTRUÇÕES E EMPREENDIMENTOS EIRELI

 ARCO CONSTRUÇÕES E EMPREENDIMENTOS EIRELI



RELATÓRIO SEMANAL DE OBRA



| | |
|---|--|
| INTERESSADO: PREF. MUNICIPAL DE SANTALUZ/BA | CONTRATO: 130/2020 |
| OBJETO: CONSTRUÇÃO DE UMA ESCOLA COM 13 SALAS | TP: 003/2020 |
| ENDEREÇO: SEDE DO MUNICÍPIO - SANTALUZ/BA | CONTRATADA: ARCO CONST. E EMPREENDIMENTOS EIRELI |

ANOTAÇÕES

Período: 31/01/2022

ATIVIDADES DESENVOLVIDAS:

CONCLUSÃO ASSENTAMENTO REVESTIMENTO CERÂMICO PASTILHAS 10 X 10 - PALCO (PAREDES)
 CONCLUSÃO DO CORTE, ATERRO E COMPACTAÇÃO DO SOLO PARA PISO DE ALTA RESISTÊNCIA

Condição do Tempo

Manhã
 Bom Chuva Não Operável

Chuva
 Bom Chuva Não Operável

Noite
 Bom Chuva Não Operável

EFETIVO DA OBRA

ARCO

| Função | Qtde. |
|------------------|----------|
| Engenheiro Civil | 1 |
| Administrativo | 1 |
| Mestre de Obras | 1 |
| Pedreiro | 1 |
| Ajudante Comum | 1 |
| Serralheiro | 0 |
| Pintor | |
| Eletricista | |
| TOTAL | 5 |



ASSINATURAS:

 PREFEITURA MUNICIPAL DE SANTALUZ

 ARCO CONSTRUÇÕES E EMPREENDIMENTOS EIRELI
 Engenheiro Civil
 CRFA BA 50312



RELATÓRIO SEMANAL DE OBRA



| | | |
|---|--|----------------|
| INTERESSADO: PREF. MUNICIPAL DE SANTALUZ/BA | CONTRATO: 130/2020 | Nº: 381 |
| OBJETO: CONSTRUÇÃO DE UMA ESCOLA COM 13 SALAS | TP: 003/2020 | |
| ENDEREÇO: SEDE DO MUNICÍPIO - SANTALUZ/BA | CONTRATADA: ARCO CONST. E EMPREENDIMENTOS EIRELI | |

| | |
|-----------|---------------------|
| ANOTAÇÕES | Período: 01/02/2022 |
|-----------|---------------------|

ATIVIDADES DESENVOLVIDAS:

CONTINUAÇÃO DA CONFECÇÃO DO CONTRAPISO
CONTINUAÇÃO DA PINTURA

| Condição do Tempo | |
|---|--|
| Manhã | |
| <input checked="" type="checkbox"/> Bom | <input type="checkbox"/> Chuva <input type="checkbox"/> Não Operável |
| Noite | |
| <input checked="" type="checkbox"/> Bom | <input type="checkbox"/> Chuva <input type="checkbox"/> Não Operável |
| EFETIVO DA OBRA | |
| ARCO | |
| Função | Qtde. |
| Engenheiro Civil | 1 |
| Administrativo | 1 |
| Mestre de Obras | 1 |
| Pedreiro | 5 |
| Ajudante Comum | 5 |
| Serralheiro | 2 |
| Pintor | |
| Eletricista | |
| TOTAL | 15 |



ASSINATURAS:

PREFEITURA MUNICIPAL DE SANTALUZ

Rafael de Araújo Pereira
Engenheiro Civil
ARCO CONSTRUÇÕES E EMPREENDIMENTOS EIRELI
SANTALUZ/BA - 303/2020

ARCO CONSTRUÇÕES E EMPREENDIMENTOS EIRELI



RELATÓRIO SEMANAL DE OBRA



| | |
|---|--|
| INTERESSADO: PREF. MUNICIPAL DE SANTALUZ/BA | CONTRATO: 130/2020 |
| OBJETO: CONSTRUÇÃO DE UMA ESCOLA COM 13 SALAS | TP: 003/2020 |
| ENDEREÇO: SEDE DO MUNICÍPIO - SANTALUZ/BA | CONTRATADA: ARCO CONST. E EMPREENDIMENTOS EIRELI |

| | |
|-----|------------|
| Nº: | 382 |
|-----|------------|

ANOTAÇÕES

ATIVIDADES DESENVOLVIDAS:

CONTINUAÇÃO DA CONFECÇÃO DO CONTRAPISO
CONTINUAÇÃO DA PINTURA

| | |
|----------|------------|
| Período: | 02/02/2022 |
|----------|------------|

Condição do Tempo

Manhã

Bom Chuva Não Operável

Bom Chuva Não Operável

Noite

Bom Chuva Não Operável

EFETIVO DA OBRA

ARCO

| Função | Qtde. |
|------------------|-----------|
| Engenheiro Civil | 1 |
| Administrativo | 1 |
| Mestre de Obras | 1 |
| Pedreiro | 5 |
| Ajudante Comum | 5 |
| Serralheiro | 2 |
| Pintor | |
| Eletricista | |
| TOTAL | 15 |



ASSINATURAS:

PREFEITURA MUNICIPAL DE SANTALUZ

ARCO CONSTRUÇÕES E EMPREENDIMENTOS EIRELI

Rafael de Araújo Pereira
Engenheiro Civil
95382



RELATÓRIO SEMANAL DE OBRA



| | | |
|---|--|----------------|
| INTERESSADO: PREF. MUNICIPAL DE SANTALUZ/BA | CONTRATO: 130/2020 | Nº: 383 |
| OBJETO: CONSTRUÇÃO DE UMA ESCOLA COM 13 SALAS | TP: 003/2020 | |
| ENDEREÇO: SEDE DO MUNICÍPIO - SANTALUZ/BA | CONTRATADA: ARCO CONST. E EMPREENDIMENTOS EIRELI | |

| | |
|-----------|---------------------|
| ANOTAÇÕES | Período: 03/02/2022 |
|-----------|---------------------|

ATIVIDADES DESENVOLVIDAS:

CONTINUAÇÃO DA CONFECÇÃO DO CONTRAPISO
CONTINUAÇÃO DA PINTURA

| Condição do Tempo | | |
|---|--------------------------------|---------------------------------------|
| Manhã | | |
| <input checked="" type="checkbox"/> Bom | <input type="checkbox"/> Chuva | <input type="checkbox"/> Não Operável |
| <input checked="" type="checkbox"/> Bom | <input type="checkbox"/> Chuva | <input type="checkbox"/> Não Operável |
| Noite | | |
| <input checked="" type="checkbox"/> Bom | <input type="checkbox"/> Chuva | <input type="checkbox"/> Não Operável |

| EFETIVO DA OBRA | |
|------------------|-----------|
| ARCO | |
| Função | Qtde. |
| Engenheiro Civil | 1 |
| Administrativo | 1 |
| Mestre de Obras | 1 |
| Pedreiro | 5 |
| Ajudante Comum | 5 |
| Serralheiro | 2 |
| Pintor | |
| Eletricista | |
| TOTAL | 15 |



ASSINATURAS:

PREFEITURA MUNICIPAL DE SANTALUZ

ARCO CONSTRUÇÕES E EMPREENDIMENTOS EIRELI

ARCO CONSTRUÇÕES E EMPREENDIMENTOS EIRELI

Rafael de Araújo Pereira
Engenheiro Civil
CREA/BA 56382



RELATÓRIO SEMANAL DE OBRA



| | | |
|---|--|----------------|
| INTERESSADO: PREF. MUNICIPAL DE SANTALUZ/BA | CONTRATO: 130/2020 | Nº: 385 |
| OBJETO: CONSTRUÇÃO DE UMA ESCOLA COM 13 SALAS | TP: 003/2020 | |
| ENDEREÇO: SEDE DO MUNICÍPIO - SANTALUZ/BA | CONTRATADA: ARCO CONST. E EMPREENDIMENTOS EIRELI | |

ANOTAÇÕES

SÁBADO - NÃO HOUE PRODUTIVIDADE NESTE DIA

Período: 05/02/2022

Condição do Tempo

Manhã
 Bom Chuva Não Operável
 Bom Chuva Não Operável
 Noite
 Bom Chuva Não Operável

EFETIVO DA OBRA

| ARCO | |
|------------------|-----------|
| Função | Qtde. |
| Engenheiro Civil | 1 |
| Administrativo | 1 |
| Mestre de Obras | 1 |
| Pedreiro | 5 |
| Ajudante Comum | 5 |
| Serralheiro | 2 |
| Pintor | |
| Eletricista | |
| TOTAL | 16 |



ASSINATURAS:

 PREFEITURA MUNICIPAL DE SANTALUZ

 ARCO CONSTRUÇÕES E EMPREENDIMENTOS EIRELI

 ARCO CONSTRUÇÕES E EMPREENDIMENTOS EIRELI



RELATÓRIO SEMANAL DE OBRA



| | |
|---|--|
| INTERESSADO: PREF. MUNICIPAL DE SANTALUZ/BA | CONTRATO: 130/2020 |
| OBJETO: CONSTRUÇÃO DE UMA ESCOLA COM 13 SALAS | TP: 003/2020 |
| ENDEREÇO: SEDE DO MUNICÍPIO - SANTALUZ/BA | CONTRATADA: ARCO CONST. E EMPREENDIMENTOS EIRELI |

Nº: **386**

ANOTAÇÕES

DOMINGO - NÃO HOUVE PRODUTIVIDADE NESTE DIA

Período: 06/02/2022

Condição do Tempo

Manhã

Bom Chuva Não Operável

Bom Chuva Não Operável

Noite

Bom Chuva Não Operável

EFETIVO DA OBRA

| ARCO | |
|------------------|-----------|
| Função | Qtde. |
| Engenheiro Civil | 1 |
| Administrativo | 1 |
| Mestre de Obras | 1 |
| Pedreiro | 5 |
| Ajudante Comum | 5 |
| Serralheiro | 2 |
| Pintor | |
| Eletricista | |
| TOTAL | 15 |



ASSINATURAS:

PREFEITURA MUNICIPAL DE SANTALUZ

ARCO CONSTRUÇÕES E EMPREENDIMENTOS EIRELI

ARCO CONSTRUÇÕES E EMPREENDIMENTOS EIRELI



RELATÓRIO SEMANAL DE OBRA



| | | |
|---|--|----------------|
| INTERESSADO: PREF. MUNICIPAL DE SANTALUZ/BA | CONTRATO: 130/2020 | Nº: 387 |
| OBJETO: CONSTRUÇÃO DE UMA ESCOLA COM 13 SALAS | TP: 003/2020 | |
| ENDEREÇO: SEDE DO MUNICÍPIO - SANTALUZ/BA | CONTRATADA: ARCO CONST. E EMPREENDIMENTOS EIRELI | |

ANOTAÇÕES

ATIVIDADES DESENVOLVIDAS:

CONTINUAÇÃO DA CONFECÇÃO DO CONTRAPISO
CONTINUAÇÃO DA PINTURA

Período: 07/02/2022

Condição do Tempo

Manhã
 Bom Chuva Não Operável
 Bom Chuva Não Operável

Noite
 Bom Chuva Não Operável

EFEETIVO DA OBRA

| ARCO | |
|------------------|-----------|
| Função | Qtde. |
| Engenheiro Civil | 1 |
| Administrativo | 1 |
| Mestre de Obras | 1 |
| Pedreiro | 5 |
| Ajudante Comum | 5 |
| Serralheiro | 2 |
| Pintor | |
| Eletricista | |
| TOTAL | 15 |



ASSINATURAS:

 PREFEITURA MUNICIPAL DE SANTALUZ

 ARCO CONSTRUÇÕES E EMPREENDIMENTOS EIRELI

 ARCO CONSTRUÇÕES E EMPREENDIMENTOS EIRELI

Rafael de Araújo Pereira
 Engenheiro Civil
 CREA/BA 06380



RELATÓRIO SEMANAL DE OBRA



| | |
|---|--|
| INTERESSADO: PREF. MUNICIPAL DE SANTALUZ/BA | CONTRATO: 130/2020 |
| OBJETO: CONSTRUÇÃO DE UMA ESCOLA COM 13 SALAS | TP: 003/2020 |
| ENDEREÇO: SEDE DO MUNICÍPIO - SANTALUZ/BA | CONTRATADA: ARCO CONST. E EMPREENDIMENTOS EIRELI |

| | |
|----------|------------|
| Nº: | 388 |
| Período: | 08/02/2022 |

ANOTAÇÕES

ATIVIDADES DESENVOLVIDAS:

CONTINUAÇÃO DA CONFECCÃO DO CONTRAPISO
CONTINUAÇÃO DA PINTURA

| Condição do Tempo | |
|---|--|
| Manhã | |
| <input checked="" type="checkbox"/> Bom | <input type="checkbox"/> Chuva <input type="checkbox"/> Não Operável |
| Noite | |
| <input checked="" type="checkbox"/> Bom | <input type="checkbox"/> Chuva <input type="checkbox"/> Não Operável |
| EFETIVO DA OBRA | |
| ARCO | |
| Função | Qtde. |
| Engenheiro Civil | 1 |
| Administrativo | 1 |
| Mestrê de Obras | 1 |
| Pedreiro | 5 |
| Ajudante Comum | 5 |
| Serralheiro | 2 |
| Pintor | |
| Elétricista | |
| TOTAL | 15 |



ASSINATURAS:

| | |
|---|--|
| _____ PREFEITURA MUNICIPAL DE SANTALUZ | _____ ARCO CONSTRUÇÕES E EMPREENDIMENTOS EIRELI |
|---|--|

Rafael de Araújo Pereira
Engenheiro Civil
SANTALUZ/BA - 3882



RELATÓRIO SEMANAL DE OBRA



| | | |
|---|--|----------------|
| INTERESSADO: PREF. MUNICIPAL DE SANTALUZ/BA | CONTRATO: 130/2020 | Nº: 389 |
| OBJETO: CONSTRUÇÃO DE UMA ESCOLA COM 13 SALAS | TP: 003/2020 | |
| ENDEREÇO: SEDE DO MUNICÍPIO - SANTALUZ/BA | CONTRATADA: ARCO CONST. E EMPREENDIMENTOS EIRELI | |

ANOTAÇÕES

Período: 09/02/2022

ATIVIDADES DESENVOLVIDAS:

CONTINUAÇÃO DA CONFECÇÃO DO CONTRAPISO
CONTINUAÇÃO DA PINTURA

| Condição do Tempo | |
|---|--|
| Manhã | |
| <input checked="" type="checkbox"/> Bom | <input type="checkbox"/> Chuva <input type="checkbox"/> Não Operável |
| Tarde | |
| <input checked="" type="checkbox"/> Bom | <input type="checkbox"/> Chuva <input type="checkbox"/> Não Operável |
| Noite | |
| <input checked="" type="checkbox"/> Bom | <input type="checkbox"/> Chuva <input type="checkbox"/> Não Operável |
| EFETIVO DA OBRA | |
| ARCO | |
| Função | Qtde. |
| Engenheiro Civil | 1 |
| Administrativo | 1 |
| Mestre de Obras | 1 |
| Pedreiro | 5 |
| Ajudante Comum | 5 |
| Serralheiro | 2 |
| Pintor | |
| Eletricista | |
| TOTAL | 15 |



ASSINATURAS:

PREFEITURA MUNICIPAL DE SANTALUZ

Rafael de Araújo Pereira
Engenheiro Civil
CREA/BA 96382
ARCO CONSTRUÇÕES E EMPREENDIMENTOS EIRELI

ARCO CONSTRUÇÕES E EMPREENDIMENTOS EIRELI



RELATÓRIO SEMANAL DE OBRA



| | | |
|---|--|----------------|
| INTERESSADO: PREF. MUNICIPAL DE SANTALUZ/BA | CONTRATO: 130/2020 | Nº: 390 |
| OBJETO: CONSTRUÇÃO DE UMA ESCOLA COM 13 SALAS | TP: 003/2020 | |
| ENDEREÇO: SEDE DO MUNICÍPIO - SANTALUZ/BA | CONTRATADA: ARCO CONST. E EMPREENDIMENTOS EIRELI | |

ANOTAÇÕES

ATIVIDADES DESENVOLVIDAS:

CONTINUAÇÃO DA CONFECÇÃO DO CONTRAPISO
CONTINUAÇÃO DA PINTURA

Período: 10/02/2022

Condição do Tempo

Manhã
 Bom Chuva Não Operável
 Bom Chuva Não Operável
 Noite
 Bom Chuva Não Operável

EFETIVO DA OBRA

| ARCO | |
|------------------|-----------|
| Função | Qtde. |
| Engenheiro Civil | 1 |
| Administrativo | 1 |
| Mestre de Obras | 1 |
| Pedreiro | 5 |
| Ajudante Comum | 5 |
| Serralheiro | 2 |
| Pintor | |
| Eletricista | |
| TOTAL | 15 |



ASSINATURAS:



 PREFEITURA MUNICIPAL DE SANTALUZ



 ARCO CONSTRUÇÕES E EMPREENDIMENTOS EIRELI

Rafael de Araújo Pereira
 Engenheiro Civil
 CREA/BA - 95382



RELATÓRIO SEMANAL DE OBRA



| | |
|---|--|
| INTERESSADO: PREF. MUNICIPAL DE SANTALUZ/BA | CONTRATO: 130/2020 |
| OBJETO: CONSTRUÇÃO DE UMA ESCOLA COM 13 SALAS | TP: 003/2020 |
| ENDEREÇO: SEDE DO MUNICÍPIO - SANTALUZ/BA | CONTRATADA: ARCO CONST. E EMPREENDIMENTOS EIRELI |

| | |
|-----|------------|
| Nº: | 391 |
|-----|------------|

ANOTAÇÕES

ATIVIDADES DESENVOLVIDAS:

CONTINUAÇÃO DA CONFECÇÃO DO CONTRAPISO
CONTINUAÇÃO DA PINTURA

| | |
|----------|------------|
| Período: | 11/02/2022 |
|----------|------------|

| Condição do Tempo | | |
|---|--------------------------------|---------------------------------------|
| Manhã | | |
| <input checked="" type="checkbox"/> Bom | <input type="checkbox"/> Chuva | <input type="checkbox"/> Não Operável |
| Noite | | |
| <input checked="" type="checkbox"/> Bom | <input type="checkbox"/> Chuva | <input type="checkbox"/> Não Operável |

| EFETIVO DA OBRA | |
|------------------|-----------|
| ARCO | |
| Função | Qtde. |
| Engenheiro Civil | 1 |
| Administrativo | 1 |
| Mestre de Obras | 1 |
| Pedreiro | 5 |
| Ajudante Comum | 5 |
| Serralheiro | 2 |
| Pintor | |
| Eletricista | |
| TOTAL | 15 |



ASSINATURAS:

PREFEITURA MUNICIPAL DE SANTALUZ

Rafael de Araújo Pereira
Engenheiro Civil
ARCO CONSTRUÇÕES E EMPREENDIMENTOS EIRELI, 56382

ARCO CONSTRUÇÕES E EMPREENDIMENTOS EIRELI



RELATÓRIO SEMANAL DE OBRA



| | | |
|---|--|----------------|
| INTERESSADO: PREF. MUNICIPAL DE SANTALUZ/BA | CONTRATO: 130/2020 | Nº: 392 |
| OBJETO: CONSTRUÇÃO DE UMA ESCOLA COM 13 SALAS | TP: 003/2020 | |
| ENDEREÇO: SEDE DO MUNICÍPIO - SANTALUZ/BA | CONTRATADA: ARCO CONST. E EMPREENDIMENTOS EIRELI | |

| | |
|-----------|---------------------|
| ANOTAÇÕES | Período: 12/02/2022 |
|-----------|---------------------|

SÁBADO - NÃO HOUVE PRODUTIVIDADE NESTE DIA

| Condição do Tempo | |
|---|--|
| Manhã | |
| <input checked="" type="checkbox"/> Bom | <input type="checkbox"/> Chuva <input type="checkbox"/> Não Operável |
| Noite | |
| <input checked="" type="checkbox"/> Bom | <input type="checkbox"/> Chuva <input type="checkbox"/> Não Operável |
| EFETIVO DA OBRA | |
| ARCO | |
| Função | Qtde. |
| Engenheiro Civil | 1 |
| Administrativo | 1 |
| Mestre de Obras | 1 |
| Pedreiro | 5 |
| Ajudante Comum | 5 |
| Serralheiro | 2 |
| Pintor | |
| Eletricista | |
| TOTAL | 15 |



ASSINATURAS:

 PREFEITURA MUNICIPAL DE SANTALUZ

 ARCO CONSTRUÇÕES E EMPREENDIMENTOS EIRELI
 Rafael de Araújo Pereira
 Engenheiro Civil
 CREA/BA 90882

 ARCO CONSTRUÇÕES E EMPREENDIMENTOS EIRELI



RELATÓRIO SEMANAL DE OBRA



| | | |
|---|--|----------------|
| INTERESSADO: PREF. MUNICIPAL DE SANTALUZ/BA | CONTRATO: 130/2020 | Nº: 393 |
| OBJETO: CONSTRUÇÃO DE UMA ESCOLA COM 13 SALAS | TP: 003/2020 | |
| ENDEREÇO: SEDE DO MUNICÍPIO - SANTALUZ/BA | CONTRATADA: ARCO CONST. E EMPREENDIMENTOS EIRELI | |

| | |
|-----------|---------------------|
| ANOTAÇÕES | Período: 13/02/2022 |
|-----------|---------------------|

DOMINGO - NÃO HOVE PRODUTIVIDADE NESTE DIA

| Condição do Tempo | |
|---|--|
| Manhã | |
| <input checked="" type="checkbox"/> Bom | <input type="checkbox"/> Chuva <input type="checkbox"/> Não Operável |
| Noite | |
| <input checked="" type="checkbox"/> Bom | <input type="checkbox"/> Chuva <input type="checkbox"/> Não Operável |
| EFETIVO DA OBRA | |
| ARCO | |
| Função | Qtde. |
| Engenheiro Civil | 1 |
| Administrativo | 1 |
| Mestre de Obras | 1 |
| Pedreiro | 5 |
| Ajudante Comum | 5 |
| Serralheiro | 2 |
| Pintor | |
| Eletricista | |
| TOTAL | 15 |



ASSINATURAS:

 Prefeitura Municipal de Santaluz

 Rafael de Araújo Pereira
 Engenheiro Civil
 ARCO CONSTRUÇÕES E EMPREENDIMENTOS EIRELI
 Nº 393

 ARCO CONSTRUÇÕES E EMPREENDIMENTOS EIRELI



RELATÓRIO SEMANAL DE OBRA



| | | |
|---|--|----------------|
| INTERESSADO: PREF. MUNICIPAL DE SANTALUZ/BA | CONTRATO: 130/2020 | Nº: 394 |
| OBJETO: CONSTRUÇÃO DE UMA ESCOLA COM 13 SALAS | TP: 003/2020 | |
| ENDEREÇO: SEDE DO MUNICÍPIO - SANTALUZ/BA | CONTRATADA: ARCO CONST. E EMPREENDIMENTOS EIRELI | |

ANOTAÇÕES

ATIVIDADES DESENVOLVIDAS:

CONTINUAÇÃO DA CONFECÇÃO DO CONTRAPISO
 CONTINUAÇÃO DA PINTURA
 INÍCIO DO FILETAMENTO DO PISO DE ALTA RESISTÊNCIA
 INÍCIO DA APLICAÇÃO DO GRANITLITE (PISO DE ALTA RESISTÊNCIA)

| | |
|---|--|
| Período: | 14/02/2022 |
| Condição do Tempo | |
| Manhã | |
| <input checked="" type="checkbox"/> Bom | <input type="checkbox"/> Chuva <input type="checkbox"/> Não Operável |
| Noite | |
| <input checked="" type="checkbox"/> Bom | <input type="checkbox"/> Chuva <input type="checkbox"/> Não Operável |
| EFETIVO DA OBRA | |
| ARCO | |
| Função | Qtde. |
| Engenheiro Civil | 1 |
| Administrativo | 1 |
| Mestre de Obras | 1 |
| Pedreiro | 5 |
| Ajudante Comum | 5 |
| Serralheiro | 2 |
| Pintor | |
| Eletricista | |
| TOTAL | 15 |



ASSINATURAS:



 PREFEITURA MUNICIPAL DE SANTALUZ



 ARCO CONSTRUÇÕES E EMPREENDIMENTOS EIRELI

Rafael de Araújo Pereira
 Engenheiro Civil
 CREA/BA. 9.382



RELATÓRIO SEMANAL DE OBRA



| | | |
|---|--|----------------|
| INTERESSADO: PREF. MUNICIPAL DE SANTALUZ/BA | CONTRATO: 130/2020 | Nº: 396 |
| OBJETO: CONSTRUÇÃO DE UMA ESCOLA COM 13 SALAS | TP: 003/2020 | |
| ENDEREÇO: SEDE DO MUNICÍPIO - SANTALUZ/BA | CONTRATADA: ARCO CONST. E EMPREENDIMENTOS EIRELI | |

ANOTAÇÕES

ATIVIDADES DESENVOLVIDAS:

CONTINUAÇÃO DA CONFECÇÃO DO CONTRAPISO
 CONTINUAÇÃO DA PINTURA
 CONTINUAÇÃO DO FILETAMENTO DO PISO DE ALTA RESISTÊNCIA
 CONTINUAÇÃO DA APLICAÇÃO DO GRANITLITE (PISO DE ALTA RESISTÊNCIA)

| | |
|----------|------------|
| Período: | 16/02/2022 |
|----------|------------|

| Condição do Tempo | | |
|---|--------------------------------|---------------------------------------|
| Manhã | | |
| <input checked="" type="checkbox"/> Bom | <input type="checkbox"/> Chuva | <input type="checkbox"/> Não Operável |
| Noite | | |
| <input checked="" type="checkbox"/> Bom | <input type="checkbox"/> Chuva | <input type="checkbox"/> Não Operável |

EFETIVO DA OBRA

| ARCO | |
|------------------|-----------|
| Função | Qtde. |
| Engenheiro Civil | 1 |
| Administrativo | 1 |
| Mestre de Obras | 1 |
| Pedreiro | 5 |
| Ajudante Comum | 5 |
| Serralheiro | 2 |
| Pintor | |
| Eletricista | |
| TOTAL | 15 |



ASSINATURAS:

 PREFEITURA MUNICIPAL DE SANTALUZ

Rafael de Araújo Pereira
 Engenheiro Civil
 ARCO CONSTRUÇÕES E EMPREENDIMENTOS EIRELI - BA. 50382

 ARCO CONSTRUÇÕES E EMPREENDIMENTOS EIRELI



RELATÓRIO SEMANAL DE OBRA



| | | |
|---|--|----------------|
| INTERESSADO: PREF. MUNICIPAL DE SANTALUZ/BA | CONTRATO: 130/2020 | Nº: 397 |
| OBJETO: CONSTRUÇÃO DE UMA ESCOLA COM 13 SALAS | TP: 003/2020 | |
| ENDEREÇO: SEDE DO MUNICÍPIO - SANTALUZ/BA | CONTRATADA: ARCO CONST. E EMPREENDIMENTOS EIRELI | |

ANOTAÇÕES Período: 17/02/2022

ATIVIDADES DESENVOLVIDAS:

CONTINUAÇÃO DA CONFECCÃO DO CONTRAPISO
 CONTINUAÇÃO DA PINTURA
 CONTINUAÇÃO DO FILETAMENTO DO PISO DE ALTA RESISTÊNCIA
 CONTINUAÇÃO DA APLICAÇÃO DO GRANITLITE (PISO DE ALTA RESISTÊNCIA)

Condição do Tempo

Manhã
 Bom Chuva Não Operável

Noite
 Bom Chuva Não Operável

EFETIVO DA OBRA

| ARCO | |
|------------------|-----------|
| Função | Qtde. |
| Engenheiro Civil | 1 |
| Administrativo | 1 |
| Mestre de Obras | 1 |
| Pedreiro | 5 |
| Ajudante Comum | 5 |
| Serralheiro | 2 |
| Pintor | |
| Eletricista | |
| TOTAL | 15 |



ASSINATURAS:

| | | |
|---|--|--|
| _____ PREFEITURA MUNICIPAL DE SANTALUZ | _____ ARCO CONSTRUÇÕES E EMPREENDIMENTOS EIRELI | _____ ARCO CONSTRUÇÕES E EMPREENDIMENTOS EIRELI |
|---|--|--|

Rafael de Araújo Pereira
 Engenheiro Civil
 CREA/BA. 96382



RELATÓRIO SEMANAL DE OBRA



| | |
|---|--|
| INTERESSADO: PREF. MUNICIPAL DE SANTALUZ/BA | CONTRATO: 130/2020 |
| OBJETO: CONSTRUÇÃO DE UMA ESCOLA COM 13 SALAS | TP: 003/2020 |
| ENDEREÇO: SEDE DO MUNICÍPIO - SANTALUZ/BA | CONTRATADA: ARCO CONST. E EMPREENDIMENTOS EIRELI |

| | |
|-----|------------|
| Nº: | 399 |
|-----|------------|

ANOTAÇÕES

SÁBADO - NÃO HOUVE PRODUTIVIDADE NESTE DIA

| | |
|----------|------------|
| Período: | 19/02/2022 |
|----------|------------|

Condição do Tempo

Manhã
 Bom Chuva Não Operável

Noite
 Bom Chuva Não Operável

EFETIVO DA OBRA

ARCO

| Função | Qtde. |
|------------------|-----------|
| Engenheiro Civil | 1 |
| Administrativo | 1 |
| Mestre de Obras | 1 |
| Pedreiro | 5 |
| Ajudante Comum | 5 |
| Serralheiro | 2 |
| Pintor | |
| Eletricista | |
| TOTAL | 15 |



ASSINATURAS:

 PREFEITURA MUNICIPAL DE SANTALUZ

 ARCO CONSTRUÇÕES E EMPREENDIMENTOS EIRELI

Engenheiro Civil
 Percira
 98382



RELATÓRIO SEMANAL DE OBRA



| | | |
|---|--|----------------|
| INTERESSADO: PREF. MUNICIPAL DE SANTALUZ/BA | CONTRATO: 130/2020 | Nº: 400 |
| OBJETO: CONSTRUÇÃO DE UMA ESCOLA COM 13 SALAS | TP: 003/2020 | |
| ENDEREÇO: SEDE DO MUNICÍPIO - SANTALUZ/BA | CONTRATADA: ARCO CONST. E EMPREENDIMENTOS EIRELI | |

| | |
|-----------|---------------------|
| ANOTAÇÕES | Período: 20/02/2022 |
|-----------|---------------------|

DOMINGO - NÃO HOVE PRODUTIVIDADE NESTE DIA

| Condição do Tempo | |
|---|--|
| Manhã | |
| <input checked="" type="checkbox"/> Bom | <input type="checkbox"/> Chuva <input type="checkbox"/> Não Operável |
| <input checked="" type="checkbox"/> Bom | <input type="checkbox"/> Chuva <input type="checkbox"/> Não Operável |
| Noite | |
| <input checked="" type="checkbox"/> Bom | <input type="checkbox"/> Chuva <input type="checkbox"/> Não Operável |
| EFETIVO DA OBRA | |
| ARCO | |
| Função | Qtde. |
| Engenheiro Civil | 1 |
| Administrativo | 1 |
| Mestre de Obras | 1 |
| Pedreiro | 5 |
| Ajudante Comum | 5 |
| Serralheiro | 2 |
| Pintor | |
| Eletricista | |
| TOTAL | 15 |



ASSINATURAS:

 PREFEITURA MUNICIPAL DE SANTALUZ

 ARCO CONSTRUÇÕES E EMPREENDIMENTOS EIRELI

 ARCO CONSTRUÇÕES E EMPREENDIMENTOS EIRELI

Rafael de Araújo Pereira
 Engenheiro Civil
 CREA/BA 96382



RELATÓRIO SEMANAL DE OBRA



| | | |
|---|--|----------------|
| INTERESSADO: PREF. MUNICIPAL DE SANTALUZ/BA | CONTRATO: 130/2020 | Nº: 401 |
| OBJETO: CONSTRUÇÃO DE UMA ESCOLA COM 13 SALAS | TP: 003/2020 | |
| ENDEREÇO: SEDE DO MUNICÍPIO - SANTALUZ/BA | CONTRATADA: ARCO CONST. E EMPREENDIMENTOS EIRELI | |

ANOTAÇÕES

Período: 21/02/2022

ATIVIDADES DESENVOLVIDAS:

CONCLUSÃO DA CONFECÇÃO DO CONTRAPISO
 CONTINUAÇÃO DA PINTURA
 CONTINUAÇÃO DO FILETAMENTO DO PISO DE ALTA RESISTÊNCIA
 CONTINUAÇÃO DA APLICAÇÃO DO GRANITLITE (PISO DE ALTA RESISTÊNCIA)

Condição do Tempo

Manhã

Bom Chuva Não Operável

Tarde

Bom Chuva Não Operável

Noite

Bom Chuva Não Operável

EFETIVO DA OBRA

ARCO

| Função | Qtde. |
|------------------|-----------|
| Engenheiro Civil | 1 |
| Administrativo | 1 |
| Mestre de Obras | 1 |
| Pedreiro | 5 |
| Ajudante Comum | 5 |
| Serralheiro | 2 |
| Pintor | |
| Eletricista | |
| TOTAL | 15 |



ASSINATURAS:

 PREFEITURA MUNICIPAL DE SANTALUZ

 ARCO CONSTRUÇÕES E EMPREENDIMENTOS EIRELI

 ARCO CONSTRUÇÕES E EMPREENDIMENTOS EIRELI

Robel de Araújo Pereira
 Engenheiro Civil
 CREA-BA 98.382



RELATÓRIO SEMANAL DE OBRA



| | |
|---|--|
| INTERESSADO: PREF. MUNICIPAL DE SANTALUZ/BA | CONTRATO: 130/2020 |
| OBJETO: CONSTRUÇÃO DE UMA ESCOLA COM 13 SALAS | TP: 003/2020 |
| ENDEREÇO: SEDE DO MUNICÍPIO - SANTALUZ/BA | CONTRATADA: ARCO CONST. E EMPREENDIMENTOS EIRELI |

Nº: **402**

ANOTAÇÕES

ATIVIDADES DESENVOLVIDAS:

CONTINUAÇÃO DA PINTURA
 CONTINUAÇÃO DO FILETAMENTO DO PISO DE ALTA RESISTÊNCIA
 CONTINUAÇÃO DA APLICAÇÃO DO GRANITLITE (PISO DE ALTA RESISTÊNCIA)

Período: 22/02/2022

Condição do Tempo

Manhã
 Bom Chuva Não Operável

Noite
 Bom Chuva Não Operável

EFETIVO DA OBRA

| ARCO | |
|------------------|-----------|
| Função | Qlde. |
| Engenheiro Civil | 1 |
| Administrativo | 1 |
| Mestre de Obras | 1 |
| Pedreiro | 5 |
| Ajudante Comum | 5 |
| Serralheiro | 2 |
| Pintor | |
| Eletricista | |
| TOTAL | 15 |



ASSINATURAS:

 PREFEITURA MUNICIPAL DE SANTALUZ

 ARCO CONSTRUÇÕES E EMPREENDIMENTOS EIRELI

 ARCO CONSTRUÇÕES E EMPREENDIMENTOS EIRELI

Rafael de Araújo Pereira
 Engenheiro Civil
 ARCO/BA 50382



RELATÓRIO SEMANAL DE OBRA



| | | |
|---|--|----------------|
| INTERESSADO: PREF. MUNICIPAL DE SANTALUZ/BA | CONTRATO: 130/2020 | Nº: 403 |
| OBJETO: CONSTRUÇÃO DE UMA ESCOLA COM 13 SALAS | TP: 003/2020 | |
| ENDEREÇO: SEDE DO MUNICÍPIO - SANTALUZ/BA | CONTRATADA: ARCO CONST. E EMPREENDIMENTOS EIRELI | |

ANOTAÇÕES

Período: 23/02/2022

ATIVIDADES DESENVOLVIDAS:

CONTINUAÇÃO DA PINTURA
 CONTINUAÇÃO DO FILETAMENTO DO PISO DE ALTA RESISTÊNCIA
 CONTINUAÇÃO DA APLICAÇÃO DO GRANILITE (PISO DE ALTA RESISTÊNCIA)
 INÍCIO DO PILIMENTO DO PISO DE ALTA RESISTÊNCIA
 INÍCIO DA CONFECÇÃO DAS MURETAS DO JARDIM (FACHADA)
 INÍCIO DO REBOCO DAS MURETAS DO JARDIM (FACHADA)

Condição do Tempo

Manhã
 Bom Chuva Não Operável

Noite
 Bom Chuva Não Operável

EFETIVO DA OBRA

ARCO

| Função | Qtde. |
|------------------|-----------|
| Engenheiro Civil | 1 |
| Administrativo | 1 |
| Mestre de Obras | 1 |
| Pedreiro | 5 |
| Ajudante Comum | 5 |
| Serralheiro | 2 |
| Pintor | |
| Eletricista | |
| TOTAL | 15 |



ASSINATURAS:

 PREFEITURA MUNICIPAL DE SANTALUZ

 ARCO CONSTRUÇÕES E EMPREENDIMENTOS EIRELI

 ARCO CONSTRUÇÕES E EMPREENDIMENTOS EIRELI

Rafael de Araujo Pereira
 Engenheiro Civil
 CREA/BA 98382



RELATÓRIO SEMANAL DE OBRA



| | | |
|---|--|----------------|
| INTERESSADO: PREF. MUNICIPAL DE SANTALUZ/BA | CONTRATO: 130/2020 | Nº: 404 |
| OBJETO: CONSTRUÇÃO DE UMA ESCOLA COM 13 SALAS | TP: 003/2020 | |
| ENDEREÇO: SEDE DO MUNICÍPIO - SANTALUZ/BA | CONTRATADA: ARCO CONST. E EMPREENDIMENTOS EIRELI | |

| | |
|-----------|---------------------|
| ANOTAÇÕES | Período: 24/02/2022 |
|-----------|---------------------|

ATIVIDADES DESENVOLVIDAS:

CONTINUAÇÃO DA PINTURA
 CONTINUAÇÃO DO FILETAMENTO DO PISO DE ALTA RESISTÊNCIA
 CONTINUAÇÃO DA APLICAÇÃO DO GRANITLITE (PISO DE ALTA RESISTÊNCIA)
 CONTINUAÇÃO DO PILIMENTO DO PISO DE ALTA RESISTÊNCIA
 CONTINUAÇÃO DA CONFECÇÃO DAS MURETAS DO JARDIM (FACHADA)
 CONTINUAÇÃO DO REBOCO DAS MURETAS DO JARDIM (FACHADA)

| | |
|---|--|
| Condição do Tempo | |
| Manhã | |
| <input checked="" type="checkbox"/> Bom | <input type="checkbox"/> Chuva <input type="checkbox"/> Não Operável |
| Noite | |
| <input checked="" type="checkbox"/> Bom | <input type="checkbox"/> Chuva <input type="checkbox"/> Não Operável |
| ELETIVO DA OBRA | |
| ARCO | |
| Função | Qtde. |
| Engenheiro Civil | 1 |
| Administrativo | 1 |
| Mestre de Obras | 1 |
| Pedreiro | 5 |
| Ajudante Comum | 5 |
| Serralheiro | 2 |
| Pintor | |
| Eletricista | |
| TOTAL | 16 |



ASSINATURAS:

 PREFEITURA MUNICIPAL DE SANTALUZ

 ARCO CONSTRUÇÕES E EMPREENDIMENTOS EIRELI/BA

maíra de Araújo Pereira
 Engenheiro Civil
 96782



RELATÓRIO SEMANAL DE OBRA



| | | |
|---|--|----------------|
| INTERESSADO: PREF. MUNICIPAL DE SANTALUZ/BA | CONTRATO: 130/2020 | Nº: 405 |
| OBJETO: CONSTRUÇÃO DE UMA ESCOLA COM 13 SALAS | TP: 003/2020 | |
| ENDEREÇO: SEDE DO MUNICÍPIO - SANTALUZ/BA | CONTRATADA: ARCO CONST. E EMPREENDIMENTOS EIRELI | |

ANOTAÇÕES

ATIVIDADES DESENVOLVIDAS:

CONTINUAÇÃO DA PINTURA
 CONTINUAÇÃO DO FILETAMENTO DO PISO DE ALTA RESISTÊNCIA
 CONTINUAÇÃO DA APLICAÇÃO DO GRANILITE (PISO DE ALTA RESISTÊNCIA)
 CONTINUAÇÃO DO PILIMENTO DO PISO DE ALTA RESISTÊNCIA
 CONTINUAÇÃO DA CONFECÇÃO DAS MURETAS DO JARDIM (FACHADA)
 CONTINUAÇÃO DO REBOCO DAS MURETAS DO JARDIM (FACHADA)

| | |
|---|--|
| Período: | 25/02/2022 |
| Condição do Tempo | |
| Manhã | |
| <input checked="" type="checkbox"/> Bom | <input type="checkbox"/> Chuva <input type="checkbox"/> Não Operável |
| <input checked="" type="checkbox"/> Bom | <input type="checkbox"/> Chuva <input type="checkbox"/> Não Operável |
| Noite | |
| <input checked="" type="checkbox"/> Bom | <input type="checkbox"/> Chuva <input type="checkbox"/> Não Operável |
| EFETIVO DA OBRA | |
| ARCO | |
| Função | Qlde. |
| Engenheiro Civil | 1 |
| Administrativo | 1 |
| Mestre de Obras | 1 |
| Pedreiro | 5 |
| Ajudante Comum | 5 |
| Serralheiro | 2 |
| Pintor | |
| Eletricista | |
| TOTAL | 15 |



ASSINATURAS:

 PREFEITURA MUNICIPAL DE SANTALUZ

 ARCO CONSTRUÇÕES E EMPREENDIMENTOS EIRELI

 ARCO CONSTRUÇÕES E EMPREENDIMENTOS EIRELI

 Engenheiro Civil
 CREA/BA 96382



RELATÓRIO SEMANAL DE OBRA



| | | | | |
|---|--|--|--|----------------|
| INTERESSADO: PREF. MUNICIPAL DE SANTALUZ/BA | | CONTRATO: 130/2020 | | Nº: 406 |
| OBJETO: CONSTRUÇÃO DE UMA ESCOLA COM 13 SALAS | | TP: 003/2020 | | |
| ENDEREÇO: SEDE DO MUNICÍPIO - SANTALUZ/BA | | CONTRATADA: ARCO CONST. E EMPREENDIMENTOS EIRELI | | |

| | | | |
|-----------|--|----------|------------|
| ANOTAÇÕES | | Período: | 26/02/2022 |
|-----------|--|----------|------------|

ATIVIDADES DESENVOLVIDAS:

CONTINUAÇÃO DA PINTURA
 CONTINUAÇÃO DO FILETAMENTO DO PISO DE ALTA RESISTÊNCIA
 CONTINUAÇÃO DA APLICAÇÃO DO GRANITLITE (PISO DE ALTA RESISTÊNCIA)
 CONTINUAÇÃO DO PILIMENTO DO PISO DE ALTA RESISTÊNCIA
 CONTINUAÇÃO DA CONFECÇÃO DAS MURETAS DO JARDIM (FACHADA)
 CONTINUAÇÃO DO REBOCO DAS MURETAS DO JARDIM (FACHADA)
 INÍCIO DA CONFECÇÃO DAS GRADES (FACHADA)

| Condição do Tempo | |
|---|--|
| Manhã | |
| <input checked="" type="checkbox"/> Bom | <input type="checkbox"/> Chuva <input type="checkbox"/> Não Operável |
| Tarde | |
| <input checked="" type="checkbox"/> Bom | <input type="checkbox"/> Chuva <input type="checkbox"/> Não Operável |
| Noite | |
| <input checked="" type="checkbox"/> Bom | <input type="checkbox"/> Chuva <input type="checkbox"/> Não Operável |
| EFETIVO DA OBRA | |
| ARCO | |
| Função | Qtde. |
| Engenheiro Civil | 1 |
| Administrativo | 1 |
| Mestre de Obras | 1 |
| Pedreiro | 5 |
| Ajudante Comum | 5 |
| Serralheiro | 2 |
| Pintor | |
| Eletricista | |
| TOTAL | 16 |



| | |
|---|--|
| ASSINATURAS: | |
| _____ PREFEITURA MUNICIPAL DE SANTALUZ | _____ ARCO CONSTRUÇÕES E EMPREENDIMENTOS EIRELI |

Arduo Pereira
 Engenheiro Civil
 CREA/BA 96382



RELATÓRIO SEMANAL DE OBRA



| | | |
|---|--|----------------|
| INTERESSADO: PREF. MUNICIPAL DE SANTALUZ/BA | CONTRATO: 130/2020 | Nº: 407 |
| OBJETO: CONSTRUÇÃO DE UMA ESCOLA COM 13 SALAS | TP: 003/2020 | |
| ENDEREÇO: SEDE DO MUNICÍPIO - SANTALUZ/BA | CONTRATADA: ARCO CONST. E EMPREENDIMENTOS EIRELI | |

ANOTAÇÕES

DOMINGO - NÃO HOUE PRODUTIVIDADE NESTE DIA

| | |
|---|--|
| Período: | 27/02/2022 |
| Condição do Tempo | |
| Manhã | |
| <input checked="" type="checkbox"/> Bom | <input type="checkbox"/> Chuva <input type="checkbox"/> Não Operável |
| Noite | |
| <input checked="" type="checkbox"/> Bom | <input type="checkbox"/> Chuva <input type="checkbox"/> Não Operável |
| <input checked="" type="checkbox"/> Bom | <input type="checkbox"/> Chuva <input type="checkbox"/> Não Operável |
| EFETIVO DA OBRA | |
| ARCO | |
| Função | Qtde. |
| Engenheiro Civil | 1 |
| Administrativo | 1 |
| Mestre de Obras | 1 |
| Pedreiro | 5 |
| Ajudante Comum | 5 |
| Serralheiro | 2 |
| Pintor | |
| Eletricista | |
| TOTAL | 15 |



ASSINATURAS:

| | |
|---|--|
| _____ PREFEITURA MUNICIPAL DE SANTALUZ | _____ ARCO CONSTRUÇÕES E EMPREENDIMENTOS EIRELI |
| | _____ ARCO CONSTRUÇÕES E EMPREENDIMENTOS EIRELI |

Arquiteto Percira
Engenheiro Civil
ARCO/BA 95382



RELATÓRIO SEMANAL DE OBRA



| | | |
|---|--|----------------|
| INTERESSADO: PREF. MUNICIPAL DE SANTALUZ/BA | CONTRATO: 130/2020 | Nº: 408 |
| OBJETO: CONSTRUÇÃO DE UMA ESCOLA COM 13 SALAS | TP: 003/2020 | |
| ENDEREÇO: SEDE DO MUNICÍPIO - SANTALUZ/BA | CONTRATADA: ARCO CONST. E EMPREENDIMENTOS EIRELI | |

ANOTAÇÕES

ATIVIDADES DESENVOLVIDAS:

CONTINUAÇÃO DA PINTURA
 CONTINUAÇÃO DO FILETAMENTO DO PISO DE ALTA RESISTÊNCIA
 CONTINUAÇÃO DA APLICAÇÃO DO GRANILITE (PISO DE ALTA RESISTÊNCIA)
 CONTINUAÇÃO DO PILIMENTO DO PISO DE ALTA RESISTÊNCIA
 CONTINUAÇÃO DA CONFECÇÃO DAS MURETAS DO JARDIM (FACHADA)
 CONTINUAÇÃO DO REBOCO DAS MURETAS DO JARDIM (FACHADA)
 CONTINUAÇÃO DA CONFECÇÃO DAS GRADES (FACHADA)
 INÍCIO DA INSTALAÇÃO DOS RUFOS (COBERTURA)

Período: 28/02/2022

Condição do Tempo

Manhã
 Bom Chuva Não Operável
Noite
 Bom Chuva Não Operável

EFETIVO DA OBRA

| ARCO | |
|------------------|-----------|
| Função | Qtde. |
| Engenheiro Civil | 1 |
| Administrativo | 1 |
| Mestre de Obras | 1 |
| Pedreiro | 5 |
| Ajudante Comum | 5 |
| Serralheiro | 2 |
| Pintor | |
| Eletricista | |
| TOTAL | 15 |



ASSINATURAS:

 PREFEITURA MUNICIPAL DE SANTALUZ

 ARCO CONSTRUÇÕES E EMPREENDIMENTOS EIRELI
 Rafael de Araújo Pereira
 Engenheiro Civil
 CREA/BA 92382